

Na osnovu člana 8. i člana 13. stav (2) alineja 3. Zakona o principima lokalne samouprave u Federaciji Bosne i Hercegovine („Službene novine Federacije BiH“, 49/06, 51/09), i člana 144. stav (4) Zakona o zaštiti prirode („Službene novine Federacije BiH“, br. 66/13 i 10/25), Gradsko vijeće Grada Bosanska Krupa, na sjednici održanoj dana _____ 2026. godine, donosi

**ODLUKU
O PROGLAŠENJU ŠIREG PODRUČJA TOKA RIJEKE „KRUŠNICE“ ZAŠTIĆENIM
PEJZAŽEM**

I OPĆE ODREDBE

Član 1.
(Predmet Odluke)

Ovom Odlukom proglašava se šire područje toka rijeke „Krušnice“ Zaštićenim pejzažem, utvrđuju se granice obuhvata, kategorija zaštićenog područja, zoniranje prostora, prirodne vrijednosti, mjere zaštite, dozvoljene intervencije, razvojne smjernice, upravljanje i kaznene odredbe.

Član 2.
(Kategorija i značaj Zaštićenog pejzaža)

- (1) Šire područje toka rijeke „Krušnice“, koje obuhvata tok rijeke od izvorišta do naselja Zalug, administrativno pripada Gradu Bosanska Krupa, proglašava se **Zaštićenim pejzažem – kategorija V** (IUCN/F BiH), u skladu sa varijantom A Studije valorizacije rijeke Krušnice (2024).
- (2) Zaštićeni pejzaž predstavlja područje značajne pejzažne raznolikosti, hidroloških, geomorfoloških i bioloških vrijednosti, koje se štiti radi očuvanja prirodnog ambijenta, staništa, biološke raznolikosti, tradicionalnog korištenja prostora i održivog razvoja lokalne zajednice.

II GRANICE OBUHVATA

Član 3.
(Granice obuhvata)

- (1) Granice obuhvata Zaštićenog pejzaža „Krušnica“ utvrđuju se na osnovu elaborata – Studije valorizacije šireg područja rijeke Krušnice.
- (2) Ukupna površina zaštićenog područja iznosi **182,64 ha**. Opis ovoga područja rađen je sa karte R = 1 : 5000.

Član 4.

(Granice, zoniranje i tehnička dokumentacija)

- (1) Zvanična karta granica Zaštićenog pejzaža, sa ucrtanim zonama zaštite, čuva se u nadležnom gradskom organu uprave, Službi za prostorno uređenje, imovinsko – pravne i geodetske poslove.
- (2) Granica Zaštićenog pejzaža „Krušnica“, kao i unutrašnje zoniranje prostora na Zonu I (zona stroge zaštite), Zonu II (zona korištenja) i Zonu III (prijelazna zona), utvrđeni su kartografskim prikazom u mjerilu 1:5.000, data je u Prilogu 1 koji je sastavni dio ove Odluke.
- (3) Kartografski prikaz iz stava (2) ovog člana izrađen je na osnovu Studije valorizacije rijeke Krušnice i službenih geodetskih podloga nadležne službe Grada Bosanska Krupa.
- (4) Identifikacija katastarskih parcela koje u cijelosti ili djelimično ulaze u obuhvat Zaštićenog pejzaža „Krušnica“, prema važećem i ranijem katastarskom premjeru, data je u Prilogu 2, koji čini sastavni dio ove Odluke.
- (5) Koordinate lomnih tačaka granice zaštićenog područja i granica zona date su u Prilogu 3, koji čini sastavni dio ove Odluke.
- (6) U slučaju neslaganja između kartografskog prikaza, koordinata lomnih tačaka i popisa katastarskih parcela, mjerodavan je kartografski prikaz iz stava (2) ovog člana.

III KATEGORIZACIJA I CILJEVI ZAŠTITE

Član 5.

(Ciljevi zaštite)

- (1) Primarni cilj proglašenja Zaštićenog pejzaža je zaštita i očuvanje izraženih specifičnih prirodnih obilježja i njima pridruženog biodiverziteta i staništa, sa speleološkim, hidrološkim, geološkim, pejzažnim i kulturnim vrijednostima.
- (2) Ciljevi zaštite Zaštićenog pejzaža „Krušnica“ su:
 1. očuvanje prirodnih, pejzažnih i hidroloških vrijednosti rijeke Krušnice,
 2. zaštita staništa od interesa za biodiverzitet, uključujući rijetke i ugrožene vrste,
 3. očuvanje geomorfoloških fenomena (kraški fenomeni, podzemni krški oblici) i sedrenih formacija,
 4. očuvanje kvaliteta i prirodnog režima voda,
 5. sprječavanje degradacije prostora usljed neplanske gradnje, eksploatacije i neprimjerenog turizma,
 6. omogućavanje naučnih istraživanja, edukacije, rekreacije i održivog turizma,
 7. integracija lokalnog stanovništva u modele održivog upravljanja i korištenja prostora.

IV ZONIRANJE PROSTORA

Član 6. (Zaštićene zone)

Područje se dijeli na tri zaštićene zone:

- Zona I – nukleus stroge zaštite,
- Zona II – puferska zona očuvanja izvornog stanja i
- Zona III – tranzicijska zona održivog korištenja.

Član 7. (Zona I – nukleus stroge zaštite)

- (1) Zona I (nukleus) obuhvata izvorišni dio rijeke, kompleks sedrenih formacija, hidrološki vrijedne mikrostanišne cjeline, dio toka sa izrazito razvijenom submerznom vegetacijom *Batrachion fluitantis*, te druge ključne ekosisteme. U ovoj zoni primjenjuje se **najstroži režim zaštite**.
- (2) Površina obuhvata iznosi: 60,78 ha. Opis ovoga područja rađen je sa karte R = 1 : 5.000.

Član 8. (Zona II – puferska zona očuvanja izvornog stanja)

- (1) Zona II obuhvata šire područje uzvodno-nizvodno od Zone I, uključujući dijelove riječnog toka, šume visoke zaštitne vrijednosti (HCVF), vlažne livade, te prirodne padine oko doline.
- (2) Površina obuhvata iznosi: 104,39 ha. Opis ovoga područja rađen je sa karte R = 1 : 5.000.

Član 9. (Zona III – tranzicijska zona održivog korištenja)

- (1) Zona III obuhvata rubne dijelove pejzaža, tradicionalno korištene površine, postojeće pristupne pravce i prostore u kojima se mogu obavljati aktivnosti održivog turizma, rekreacije i ekstenzivnog korištenja prirodnih dobara.
- (2) Površina obuhvata iznosi: 17,47 ha. Opis ovoga područja rađen je sa karte R = 1 : 5.000.

V PRIRODNE VRIJEDNOSTI ZAŠTIĆENIH ZONA

Član 10.

(Prirodne vrijednosti u zoni stroge zaštite – Zona I)

- (1) Zona stroge zaštite (Zona I) obuhvata najosjetljivije i najvrjednije dijelove prostora Zaštićenog pejzaža „Krušnica“, koji se štite radi očuvanja izvorišnog sistema, vodnih ekosistema, biološke raznolikosti i geomorfoloških fenomena.
- (2) Prirodne vrijednosti Zone I čine naročito:

a) Hidrološke vrijednosti:

1. izvorišni kompleks rijeke Krušnice sa stabilnim sifonalnim i uzlaznim režimom podzemnih voda;
2. sedrene barijere, kaskade i sedrotvorni procesi od izuzetnog hidrološkog i ekološkog značaja;
3. površinske i podzemne hidrološke veze karakteristične za dinarski krš, koje osiguravaju visok kvalitet vode.

b) Biološka raznolikost i prirodna staništa:

1. potvrđena i potencijalna staništa čovječije ribice (*Proteus anguinus* Laurenti), kao strogo zaštićene vrste;
2. populacije potočnog raka (*Austropotamobius torrentium* Schrank), indikatorske vrste očuvanih vodnih ekosistema;
3. prisustvo i staništa vidre (*Lutra lutra* L.), vrste sa Crvene liste Federacije BiH i međunarodno zaštićene vrste;
4. submerzna i akvatična vegetacija vodotoka, uključujući biljne zajednice tipa *Batrachion fluitantis*;
5. rijetke, ugrožene i endemične biljne vrste evidentirane Crvenom listom Federacije BiH, u skladu sa Studijom valorizacije.

c) Geomorfološke vrijednosti:

1. izvorišni kanjoni, strme litice i erozijski oblici razvijeni u krečnjačkim i dolomitnim masivima;
 2. „speleološki objekti i podzemne geomorfološke forme, uključujući Nailovu pećinu, kao prirodni geomorfološki i potencijalno biospeleološki fenomen od značaja za očuvanje krškog sistema.“
 3. kraški oblici reljefa i geomorfološke strukture od značaja za stabilnost tla i očuvanje prirodnog pejzaža.
- (3) Vrijednosti iz ovog člana predstavljaju osnov za uspostavljanje najstrožijeg režima zaštite prostora.

Član 11.

(Prirodne vrijednosti u zoni korištenja – Zona II)

- (1) Zona korištenja (Zona II) obuhvata prostor u kojem su očuvane prirodne vrijednosti povezane s riječnim, šumskim i pejzažnim ekosistemima, uz mogućnost kontrolisanog korištenja prostora.
- (2) Prirodne vrijednosti Zone II čine naročito:

a) Hidrološke vrijednosti:

1. srednji tok rijeke Krušnice sa očuvanim prirodnim hidrološkim režimom;
2. obalni pojas rijeke sa funkcijom prirodne filtracije i zaštite kvaliteta voda;
3. pritoci i manji vodotoci koji doprinose ekološkoj stabilnosti riječnog sistema.

b) Biološka raznolikost i šumski ekosistemi:

1. očuvane šumske zajednice bukve i hrasta, uključujući tipove zajednica *Fagetum* i *Quercus-Carpinetum*;
2. obalne šumske i grmolike zajednice vrba i topola sa zaštitnom i stabilizacijskom funkcijom;
3. staništa vidre (*Lutra lutra* L.) i potočnog raka (*Austropotamobius torrentium* Schrank), kao indikatorskih vrsta očuvanosti ekosistema;
4. prisustvo i potencijalna staništa dabra (*Castor fiber* L.), vrste sa Crvene liste Federacije Bosne i Hercegovine i vrste od posebnog značaja za očuvanje riječnih ekosistema;
5. staništa ptica vezanih za riječne, priobalne i šumske ekosisteme, uključujući vrste sa Crvene liste Federacije Bosne i Hercegovine i vrste od međunarodnog značaja;
6. riblje i druge akvatične populacije u skladu sa važećom ribolovno-privrednom osnovom.

c) Pejzažne i geomorfološke vrijednosti:

1. očuvan dolinski pejzaž rijeke Krušnice sa prepoznatljivim vizuelnim identitetom;
 2. prirodni mozaik šumskih, vodnih i otvorenih staništa, nastao dugotrajnim suživotom čovjeka i prirode.
- (3) Vrijednosti Zone II predstavljaju osnov za režim kontrolisanog korištenja i razvoj ekološki prihvatljivih aktivnosti.

Član 12.

(Prirodne vrijednosti u prijelaznoj zoni – Zona III)

- (1) Prijelazna zona (Zona III) obuhvata prostor od značaja za očuvanje ekološke povezanosti, biološke raznolikosti i tradicionalnog pejzaža, te predstavlja tampon-zonu između strogo zaštićenih dijelova i šireg prostora.
- (2) Prirodne vrijednosti Zone III čine naročito:

a) Hidrološke vrijednosti:

1. donji tok rijeke Krušnice i pripadajuća plavna i sezonski vlažna područja;
2. hidromorfološki elementi važni za prirodnu regulaciju vodnog režima.

b) Biološka raznolikost i staništa:

1. nizijske košanice i vlažne livade sa visokim stepenom biološke raznolikosti;
2. staništa biljnih i životinjskih vrsta vezanih za vlažna i poluvlažna područja, uključujući vrste sa Crvene liste Federacije Bosne i Hercegovine;
3. staništa pogodna za prirodnu rekolonizaciju dabra (*Castor fiber*), u okviru riječnog i obalnog koridora;
4. staništa ptica vezanih za nizijske košanice i vlažna područja, uključujući vrste sa Crvene liste Federacije Bosne i Hercegovine;
5. ekološki koridori značajni za migraciju i očuvanje faune između Zona I i II.

c) Pejzažne i funkcionalne vrijednosti:

1. tradicionalni pejzažni mozaik poljoprivrede niskog intenziteta, košnje i ispaše;
2. prostori od značaja za razvoj edukativnih, rekreativnih i ekoturističkih aktivnosti koje ne ugrožavaju prirodne vrijednosti.

(3) Vrijednosti Zone III predstavljaju osnov za mjere očuvanja tradicionalnog korištenja prostora i održivog razvoja lokalne zajednice.

VI MJERE ZAŠTITE

Član 13.

(Mjere zaštite u zoni stroge zaštite u-Zoni I)

Zona stroge zaštite na području rijeke Krušnice zahtijeva specifične mjere koje imaju za cilj očuvanje prirodnih obilježja i ekosistema. U Zoni I zabranjuje se:

1. izgradnja objekata, osim održavanja i rekonstrukcije postojećih struktura, poput već postojeće hidroelektrane, pod strogim nadzorom i odobrenjem upravljača zaštićenog područja,
2. izvođenje građevinskih radova i zahvata u prostoru, osim u svrhu sanacije ili rekonstrukcije postojećih staza i puteva, čime se osigurava minimalan utjecaj na ekosistem,
3. sječa šume, osim uzgojnih i sanitarnih intervencija radi uklanjanja bolesnih stabala i sprečavanja širenja bolesti, uz prethodno pribavljenu saglasnost,
4. narušavanje prirodnog hidrološkog režima, uključujući zabranu kaptiranja izvora i pregrađivanja ili preusmjerenja vodotoka,

5. lov, uz strogu kontrolu za zaštitu autohtone faune, s posebnim naglaskom na endemične i ugrožene vrste,
6. ribolov u dijelu od izvora Krušnice do prvog slapa iznad Centrale na rijeci Krušnici, uz strogu kontrolu za zaštitu autohtone faune, s posebnim naglaskom na endemične i ugrožene vrste. Na ostatku vodotoka koji se nalazi zoni stroge zaštite, ribolov se uređuje ribolovnom osnovom,
7. unos invazivnih alohtonih i genetski modificiranih organizama, kako bi se spriječilo narušavanje osjetljivih ekosistema i prirodne ravnoteže,
8. odlaganje otpada i svih drugih aktivnosti koje mogu izazvati zagađenje, uz strogo provođenje mjera za uklanjanje postojećih zagađivača u blizini izvora i slivnog područja,
9. sakupljanje ljekovitih biljaka, gljiva i šumskih plodova kako bi se osigurala održivost prirodnih resursa,
10. paljenje vatre i otvorenog plamena izuzev u kontrolisanim uslovima (uz prethodno odobrenje),
11. pristup lokalitetima prirodnih vrijednosti, pri čemu posjete trebaju biti organizovane uz nadzor rendžera i u skladu s propisanim pravilima ponašanja,
12. korištenje svih formi pesticida i umjetnih gnojiva unutar strogo zaštićenih zona kako bi se spriječilo dodatno opterećenje tla i vode,
13. sve ostale aktivnosti koje mogu narušiti namjenu zaštićenog područja,
14. korištenje prirodnih bogatstava i svih drugih oblika korištenja prostora i aktivnosti, osim naučnih istraživanja i kontrolirane edukacije,
15. saobraćaj za sva motorna vozila, izuzev vozila sa odobrenjem upravljača zaštićenog područja. Iznimno, vlasnici i nositelji prava na nekretninama unutar zaštićenog područja mogu koristiti motorna vozila za pristup svojim nekretninama poštujući generalne smjernice zaštite područja,
16. korištenje svih vrsta vodenih plovila u užoj jezgri vrela Krušnice, s naglaskom na zabranu upotreba lađa, čamaca s motorima s unutrašnjim sagorijevanjem, čamaca s električnim motorima osim plovila za edukativne i naučnoistraživačke aktivnosti sa odobrenjem upravljača zaštićenog područja,
17. na ostalim dijelovima vodotoka u ovoj zoni upotreba plovila s motorima na unutrašnje sagorijevanje, upotreba glisera, skutera, ski-plovila i drugih plovila koja proizvode buku ili izazivaju značajne fizičke poremećaje u vodenom ekosistemu, osim u iznimnim situacijama, poput aktivnosti spašavanja i održavanja, uz prethodno odobrenje upravljača zaštićenog područja.

Član 14.

(Mjere zaštite u zoni korištenja - Zoni II)

U drugoj zaštićenoj zoni (Zoni korištenja, zoni II) mjere zaštite su usmjerene na očuvanje ambijentalnih vrijednosti, tradicionalnih vrijednosti i korištenja prostora. U Zoni II zabranjuje se:

1. plovidba neprijavljenim plovilima i plovilima koja koriste motore sa pogonskim gorivima štetnim za ekosistem rijeke,
2. sječa šume, osim uzgojnih sječa i sanitarnih intervencija radi uklanjanja bolesnih stabala i sprečavanja širenja bolesti,
3. sječa vegetacije vrba i topola koje se nalaze u obalnom pojasu, osim sanitarne sječe u cilju očuvanja ekosistema, uz prethodno pribavljenu saglasnost,
4. lov i ribolov koji nije u skladu sa lovno-privrednom i ribolovno-privrednom osnovom,
5. unošenje invazivnih vrsta i genetski modifikovanih organizama,
6. gradnja, postavljanje i izvođenje građevinskih radova koji nisu u skladu s prostorno-planskom dokumentacijom (posebno sa prostornim planom područja posebnog obilježja), uključujući izvođenje građevinskih radova koji mogu negativno uticati na kvalitetu vode ili ekosistem rijeke,
7. odlaganje otpada u rijeku ili na priobalnim područjima,
8. prikupljanje ljekovitog bilja, divlje flore i faune bez prethodnog odobrenja upravljača zaštićenog područja,
9. paljenje vatre i otvorenog plamena u blizini rijeke u svrhu kontrole vegetacije,
10. upotreba hemijskih sredstava u poljoprivredi na priobalnim područjima.

Član 15.

(Mjere zaštite u prijelaznoj zoni - Zoni III)

U prijelaznoj zoni (Zona III), mjere zaštite usmjerene su na očuvanje vrijednih ekosistema, poput nizijskih košanica i prakse održivog razvoja lokalne zajednice. U Zoni III zabranjuje se:

1. sječa i krčenje šuma, s posebnim naglaskom na vrbake bijele vrbe, šikara barske ive i topola, osim sanitarne i uzgojne sječe u cilju očuvanja ekosistema, uz prethodno pribavljenu saglasnost,
2. lov i ribolov koji nije u skladu sa lovno-privrednom i ribolovno-privrednom osnovom,
3. unošenje invazivnih vrsta koje bi mogle ugroziti autohtone ekosisteme i vrste,
4. paljenje vatre i otvorenog plamena na područjima nizijskih košanica i priobalnih područja rijeke Krušnice,
5. gradnja koja nije usklađena sa prostorno-planskom dokumentacijom,
6. odlaganje otpada, uključujući poljoprivredni i građevinski otpad, u rijeku ili na priobalnim područjima,
7. vožnja ili parkiranja vozila izvan označenih površina, posebno na područjima koja se koriste za tradicionalnu ispašu ili košnju,
8. upotreba hemijskih sredstava u poljoprivredi,
9. aktivnost koje uzrokuju degradaciju nizijskih košanica, poput prekomjerne ispaše, neregulisane košnje, oranja i paljenja vegetacije šašika u obalnom području,
10. pretvaranje nizijskih košanica u intenzivne poljoprivredne površine,

11. plovidba neprijavljenim plovilima i plovilima koja koriste motore sa pogonskim gorivima štetnim za ekosistem rijeke.

VII DOZVOLJENE AKTIVNOSTI U ZONAMA

Član 16.

(Dozvoljene aktivnosti u zoni stroge zaštite - Zoni I)

U zoni stroge zaštite dozvoljene su aktivnosti:

1. naučno-istraživačke aktivnosti koje uključuju monitoring biološke raznolikosti, kvaliteta vode i drugih prirodnih resursa,
2. edukativne aktivnosti, uključujući organizaciju radionica, vođenih obilazaka i predavanja o prirodnim vrijednostima Krušnice,
3. postavljanje manjih informativnih tabli, koje pružaju informacije o prirodnim vrijednostima, pravilima ponašanja i zabranama specifičnim za ovu zonu,
4. planiranje i uređenje pješačkih i interpretacijskih staza na udaljenosti koja ne ugrožava prirodne vrijednosti,
5. urgentno uklanjanje prisutnih invazivnih vrsta koje ugrožavaju ekosisteme,
6. uređenje punktova za edukativno posmatranje i izučavanje specifičnih dijelova područja, poput vrela Krušnice,
7. održavanje i rekonstrukcija postojećih infrastrukturnih objekata, uz minimalan ekološki utjecaj,
8. postavljanje osnovne opreme za posjetioce, uključujući klupe, hladnjake (nadstrešnica/piknik-sklonište) sa stolovima, pergole, korpe za otpatke, putokaze i oznake za kretanje,
9. sječa šume uzgojno-sanitarnog karaktera radi očuvanja zdravstvenog stanja šumskih sastojina, uz odobrenje upravitelja i u skladu s propisima,
10. posjećivanje lokaliteta uz striktno poštovanje svih pravila i zabrana na snazi u ovoj zoni,
11. izgradnja centralnog hladnjaka (nadstrešnica/piknik-sklonište) s roštiljem zatvorenog tipa, uz upotrebu ekoloških materijala, sigurnosnih mjera za prevenciju požara i integraciju s okolišem,
12. dozvoljeno roštiljanje na predviđenim mjestima uz odobrenje upravitelja i prethodnu najavu,
13. ribolov koji je u skladu sa ribolovnom osnovom, osim u području od izvora Krušnice do prvog slapa iznad Centrale na rijeci Krušnici,
14. unapređenje trenutne lokacije pristaništa uz procjenu njegove funkcionalnosti, s mogućnošću premještanja pristaništa na ekološki prihvatljiviju lokaciju.

Član 17.
(Dozvoljene aktivnosti u zoni korištenja - Zona II)

U drugoj zaštićenoj zoni (Zoni II) dozvoljene aktivnosti su:

1. naučno-istraživačke djelatnosti,
2. edukativne djelatnosti,
3. sanitarna sječa stabala uz prethodno pribavljenu saglasnost, s ciljem očuvanja šumskih ekosistema,
4. fizička i duhovna rekreacija poput pješaćenja, biciklizma, joge, meditacije, te drugih aktivnosti koje ne ugrožavaju prirodu,
5. lov i ribolov u skladu s odobrenom lovnom i ribolovnom osnovom,
6. košenje u skladu s održivim poljoprivrednim praksama,
7. izgradnja upravljačke infrastrukture,
8. unapređenje već postojeće turističke infrastrukture u cilju postizanja ambijentalne uklopljenosti, a koja je u skladu sa Prostornim planom područja posebnog obilježja,
9. razvoj kućnih radinosti i male privrede koja je u funkciji turizma i ekološke proizvodnje,
10. poljoprivredna proizvodnja i proizvodnja zdrave hrane bez upotrebe pesticida,
11. postavljanje informativnih sadržaja izrađenih od autohtonih materijala, koji informiraju posjetitelje o prirodnim vrijednostima,
12. uređivanje šetnica i staza u cilju olakšavanja pristupa i edukacije posjetitelja,
13. ograničena upotreba motoriziranih sredstava koja se mogu koristiti za službe osmatranja, protivpožarnu službu i ekološki turizam (vozila sa odobrenjem upravljača, te vozila vlasnika i nositelja prava na nekretninama unutar obuhvata zaštićenog područja),
14. održavanje i rekonstrukcija postojećih infrastrukturnih objekata, uz minimalan ekološki utjecaj,
15. plovidba plovilima fizičkim licima za vlastite potrebe plovilima koja ne koriste motore sa pogonskim gorivima štetnim za ekosistem rijeke.
16. urgentno uklanjanje prisutnih invazivnih vrsta koje ugrožavaju ekosisteme.

Član 18.
(Dozvoljene aktivnosti u zoni korištenje - Zona III)

Dozvoljene aktivnosti u prijelaznoj zoni (Zoni III) su:

1. naučno-istraživačke djelatnosti,
2. edukativne djelatnosti,
3. sanitarna sječa stabala uz prethodno pribavljenu saglasnost, s ciljem očuvanja šumskih ekosistema,

4. svi vidovi turističkih aktivnosti a koje nisu štetne za okoliš,
5. lov i ribolov u skladu s odobrenim lovnim i ribolovnim osnovama,
6. košenje na način koji ne šteti ekosistemima,
7. urgentno uklanjanje prisutnih invazivnih vrsta koje ugrožavaju ekosisteme,
8. gradnja edukacijskih centara za podizanje svijesti o prirodnim i kulturnim vrijednostima,
9. izgradnja i održavanje saobraćajne, komunalne i elektro-energetske infrastrukture, kao i infrastrukture za prateće usluge, u skladu sa Prostornim planom područja posebnog obilježja,
10. izgradnja turističke infrastrukture koja mora biti u skladu sa ambijentom i ekološkim zahtjevima prostora, te u skladu sa Prostornim planom područja posebnog obilježja,
11. razvoj kućnih radinosti i male privrede koja je u funkciji turizma, obrtničkih i ekoloških proizvoda,
12. poljoprivredna proizvodnja i proizvodnja zdrave hrane bez upotrebe pesticida koja će podržavati ekološke metode i očuvanje biološke raznolikosti,
13. unapređenje infrastrukture za sport i rekreaciju, uključujući staze za planinarenje i sadržaje za aktivni turizam, a koja je u skladu sa Prostornim planom područja posebnog obilježja,
14. plovidba plovilima fizičkim licima za vlastite potrebe plovilima koja ne koriste motore sa pogonskim gorivima štetnim za ekosistem rijeke.
15. održavanje i rekonstrukcija postojećih infrastrukturnih objekata, uz minimalan ekološki utjecaj.

Član 19.

(Razvojne smjernice i mjere unapređenja prostora Zaštićenog pejzaža „Krušnica“)

- (1) U cilju očuvanja, unapređenja i održivog korištenja prirodnih vrijednosti Zaštićenog pejzaža „Krušnica“, utvrđuju se sljedeće razvojne smjernice i mjere unapređenja prostora:
 - Održavati postojeća vodena staništa i vodotok Krušnice, te osigurati očuvanje njihove biološke raznolikosti, prirodne dinamike i vodnog režima.
 - Kontinuirano pratiti stanje prirodnih vrijednosti i evidentirati promjene u ekosistemima, te poduzimati mjere radi sprečavanja ili ublažavanja negativnih utjecaja na prirodne, kulturne i vizualne vrijednosti područja.
 - Provoditi istraživanja nadzemne i podzemne flore i faune, uključujući monitoring populacija zaštićenih i osjetljivih vrsta, s ciljem unapređenja znanja i zaštite biološke raznolikosti.
 - Saradnja sa nadležnim institucijama u izradi šumskogospodarskih planova za državne i privatne šume, te nadzor nad njihovom provedbom u skladu sa smjernicama zaštite prirode.

- Saradnja sa nadležnim institucijama u izradi lovno-privrednih i ribolovno-privrednih osnova, te praćenje njihovog provođenja na način koji osigurava očuvanje ekosistema i populacija divljači i ribe.
- Saradnja sa lokalnim lokalnim udruženjima ribara, lovaca, planinarskih i drugih udruženja koja djeluju u oblasti zaštite okoliša,
- Saradnja sa lokalnim turističkim organizacijama, privrednim subjektima i fizičkim licima, naročito onima koji organizuju vožnju tradicionalnim lađama, s ciljem uspostave održivog režima korištenja vodotoka i razvoja turizma koji ne ugrožava prirodne vrijednosti.
- Uspostaviti i razvijati edukativne, informativne i interpretacijske sadržaje koji doprinose podizanju svijesti javnosti o prirodnim vrijednostima i pravilima ponašanja u zaštićenom području.
- Unapređivati pristupačnost i ambijentalnu uređenost postojećih punktova i infrastrukture uz poštivanje prirodnih i pejzažnih vrijednosti, bez narušavanja ekosistema.
- Urgentno sanirati i prilagoditi postojeće objekte i zahvate u prostoru koji nisu u skladu s ambijentalnim vrijednostima, te ih uskladiti s principima zaštite prirode.
- Podsticati razvoj tradicionalnih djelatnosti lokalne zajednice, uključujući održivu poljoprivredu, košnju i ekološke proizvode, pod uslovom da se ne ugrožava prirodna ravnoteža.
- Poticali razvoj ekoturizma i rekreacijskih sadržaja niskog intenziteta, uz strogu kontrolu nosivih kapaciteta i minimalan utjecaj na okoliš.
- Uspostaviti sistem upravljačkog monitoringa i kontrole posjeta, radi zaštite osjetljivih područja i sprječavanja prekomjernog korištenja.
- Planirati i provoditi mjere zaštite od požara, te obezbijediti edukaciju posjetilaca o pravilnoj i kontrolisanoj upotrebi vatre na jedinoj dozvoljenoj tradicionalnoj lokaciji.

(2) Razvojne smjernice se detaljnije razrađuju u Planu upravljanja Zaštićenim pejzažem „Krušnica“.

VIII ORGANIZACIJA PROSTORA, UPRAVLJANJE I PLAN UPRAVLJANJA

Član 20. (Organizacija prostora)

- (1) Prostor Zaštićenog pejzaža „Krušnica“ organizira se u svrhu zaštite, očuvanja, korištenja i upravljanja prirodnim vrijednostima. Organizacija prostora uređuje se prostornim planom područja posebnog obilježja.
- (2) Prostorni plan područja posebnog obilježja donosi se u skladu sa važećim propisima.

Član 21.
(Plan upravljanja)

- (1) Plan upravljanja Zaštićenim pejzažem „Krušnica“ je osnovni dokument za upravljanje područjem.
- (2) Plan upravljanja donosi Gradsko vijeće Grada Bosanska Krupa, na prijedlog upravljača, u skladu sa federalnim propisima.
- (3) Plan upravljanja donosi se za period od 10 godina, a po potrebi se revidira.

Član 22.
(Upravljač Zaštićenog pejzaža)

- (1) Upravljač Zaštićenog pejzaža „Krušnica“ je Služba za upravljanje razvojem Grada Bosanska Krupa, kao organizaciona jedinica Gradskog organa uprave Grada Bosanska Krupa kao prelazno rješenje do uspostave posebne ustanove ili drugog oblika upravljanja zaštićenim područjem.
- (2) Služba iz stava (1) ovog člana obavlja poslove upravljanja u skladu sa ovom Odlukom, Planom upravljanja i Prostornim planom područja posebnog obilježja.
- (3) Gradsko vijeće Grada Bosanska Krupa može, na osnovu analize efekata upravljanja, finansijske održivosti i potreba razvoja zaštićenog područja, posebnom odlukom osnovati javnu ustanovu ili povjeriti poslove upravljanja drugom pravnom licu u javnom sektoru, u skladu sa zakonom.

Član 23.
(Korištenje prostora)

- (1) Korištenje prostora Zaštićenog pejzaža dozvoljeno je samo u skladu sa zonama zaštite, režimima zaštite i Planom upravljanja.
- (2) Sve djelatnosti i zahvati u prostoru moraju biti usklađeni s ciljevima zaštite, nosivim kapacitetima i režimima korištenja utvrđenim ovim aktom, Planom upravljanja, Prostornim planom grada i Prostornim planom područja posebnog obilježja.

- (3) Zahvati koji mogu imati utjecaj na prirodne vrijednosti mogu se provoditi samo uz prethodno odobrenje upravljača i u skladu sa posebnim propisima iz oblasti zaštite prirode, voda, šuma i prostornog uređenja.

IX FINANSIRANJE

Član 24. (Izvori finansiranja)

Sredstva za obavljanje poslova zaštite obezbjeđuju se iz sljedećih izvora finansiranja:

- Budžet Grada,
- Fond za zaštitu okoliša,
- Nadležna ministarstva svih nivoa vlasti,
- prihodi od turističkih i edukativnih aktivnosti,
- donacije, projekti i međunarodni fondovi i
- drugi prihodi.

X NADZOR

Član 25. (Upravni i inspekcijski nadzor)

Nadzor nad primjenom ove Odluke vrši nadležni gradski organ i nadležne inspekcije Unsko-sanskog kantona i Federacije BiH.

Član 26. (Neposredan nadzor)

Neposredan nadzor vrši upravljač putem nadzornika prirode.

XI KAZNENE ODREDBE

Član 27. (Prekršaji u Zoni I – stroga zaštita)

- (1) Novčanom kaznom u iznosu od 300 KM do 1.500 KM kaznit će se fizičko lice, a pravno lice od 3.000 KM do 12.000 KM, ako postupi suprotno odredbama člana 13. ove Odluke, odnosno ako na području Zone I učini bilo koji od sljedećih prekršaja:

- gradi objekte ili izvodi rekonstrukciju koja nije dozvoljena ovom Odlukom;
 - izvodi građevinske radove ili druge zahvate u prostoru izvan odobrenih sanacijskih intervencija;
 - vrši sječu stabala, uklanjanje vegetacije ili druge šumske radnje izvan uzgojno-sanitarnih mjera;
 - narušava prirodni hidrološki režim, uključujući kaptiranje, pregrađivanje ili preusmjeravanje izvora i vodotoka;
 - obavlja lov;
 - obavlja ribolov u dijelu toka od izvora do prvog slapa iznad Centrale;
 - unosi u područje invazivne, alohtone ili genetski modifikovane organizme;
 - odlaže otpad ili vrši zagađivanje tla, vode ili zraka;
 - obavlja sakupljanje ljekovitog bilja, gljiva, plodova ili drugih prirodnih resursa;
 - pali vatru ili koristi otvoreni plamen izvan odobrenih kontrolisanih uslova;
 - pristupa zabranjenim lokalitetima bez odobrenja upravljača;
 - koristi pesticide, herbicide ili druga hemijska sredstva u Zoni I;
 - obavlja bilo koje aktivnosti koje narušavaju namjenu ili integritet zaštićenog područja;
 - koristi prirodna bogatstva na način koji nije dozvoljen ovom Odlukom;
 - koristi motorna vozila izvan slučajeva izričito dozvoljenih ovom Odlukom;
 - koristi lađe, čamce, plovila s motorima na sagorijevanje, električne motore ili druga plovila u užoj jezgri vrela;
 - koristi plovila s motorima, glisere, skutere, ski-plovila ili druga bučna plovila na dijelovima vodotoka gdje je njihova upotreba zabranjena.
- (2) Za prekršaj iz stava 1. ovoga člana kada ga počini pravno lice, kaznit će se i odgovorno lice u pravnom licu novčanom kaznom od 800 KM do 2.000 KM.

Član 28.
(Prekršaji u Zoni II – zona korištenja)

(1) Novčanom kaznom u iznosu od 200 KM do 900 KM kaznit će se fizičko lice, a pravno lice od 1.500 KM do 7.000 KM, ako postupi suprotno odredbama člana 14. ove Odluke, odnosno ako na području Zone II učini bilo koji od sljedećih prekršaja:

- plovi neprijavljenim plovilima ili plovilima sa motorima čiji pogon šteti ekosistemu;
- vrši sječu šume izvan uzgojnih i sanitarnih mjera;
- uklanja vegetaciju vrba i topola u obalnim područjima bez saglasnosti;
- obavlja lov ili ribolov suprotno važećim osnovama;
- unosi invazivne ili genetski modificovane organizme;
- gradi ili postavlja objekte, izvodi radove ili donosi materijale suprotno prostorno-planskoj dokumentaciji;
- odlaže otpad u rijeku ili priobalje;
- prikuplja ljekovito bilje, divlju floru ili faunu bez odobrenja;
- pali vatru ili koristi otvoreni plamen u blizini rijeke;
- koristi hemijska sredstva u poljoprivredi na priobalnim područjima.

(2) Za prekršaj iz stava 1. ovoga člana kada ga počini pravno lice, kaznit će se i odgovorno lice u pravnom licu novčanom kaznom od 300 KM do 1.200 KM.

Član 29.

(Prekršaji u Zoni III – prijelaznoj zoni)

(1) Novčanom kaznom u iznosu od 200 KM do 800 KM kaznit će se fizičko lice, a pravno lice od 1.000 KM do 5.000 KM, ako postupi suprotno odredbama člana 15. ove Odluke, odnosno ako na području Zone III učini bilo koji od sljedećih prekršaja:

- vrši sječu ili krčenje šuma, uključujući vrbake, barsku ivu ili topole, izvan uzgojno-sanitarnih mjera;
- obavlja lov ili ribolov suprotno važećim osnovama;
- unosi invazivne vrste;
- pali vatru ili koristi otvoreni plamen na nizijskim košanicama ili priobalju;
- gradi objekte ili izvodi radove suprotno prostorno-planskoj dokumentaciji;
- odlaže otpad, uključujući poljoprivredni i građevinski otpad, u rijeku ili priobalje;

- vozi ili parkira vozila izvan označenih površina;
 - koristi hemijska sredstva u poljoprivredi;
 - degradira nizijske košanice prekomjernom ispašom, neregulisanom košnjom, oranjem ili paljenjem vegetacije;
 - pretvara nizijske košanice u intenzivne poljoprivredne površine;
 - plovi neprijavljenim plovilima ili plovilima sa štetnim pogonskim sistemima.
- (2) Za prekršaj iz stava 1. ovoga člana kada ga počini pravno lice, kaznit će se i odgovorno lice u pravnom licu novčanom kaznom od 200 KM do 800 KM.

Član 30.
(Opći prekršaji – sve zone)

- (1) Novčanom kaznom u iznosu od 200 KM do 1.000 KM kaznit će se fizičko lice, a pravno lice od 2.000 KM do 10.000 KM, ako na zaštićenom području učini bilo koji od sljedećih prekršaja:
1. uklanja, oštećuje, premješta ili prikriva službene oznake, informativne table ili granice zona;
 2. sprječava rendžere ili ovlaštene službene osobe u provođenju nadzora;
 3. oštećuje, uklanja ili uništava infrastrukturu za monitoring, edukaciju, upravljanje ili turističke sadržaje;
 4. vrši aktivnosti koje su suprotne Planu upravljanja zaštićenim područjem;
 5. na drugi način narušava ciljeve zaštite i integritet područja definisanog ovom Odlukom.
- (2) Za prekršaj iz stava 1. ovoga člana kada ga počini pravno lice, kaznit će se i odgovorno lice u pravnom licu novčanom kaznom od 300 KM do 1.000 KM.

XII ZAVRŠNE ODREDBE

Član 31.
(Prelazno rješenje)

Do donošenja Plana upravljanja, Prostornog plana područja posebnog obilježja, osnivanja javne ustanove ili povjeravanja poslova upravljanja drugom pravnom licu u javnom sektoru, poslove upravljanja, nadzora i koordinacije aktivnosti na području Zaštićenog pejzaža „Krušnica“ obavlja Služba za upravljanje razvojem Grada Bosanska Krupa.

Član 32.

(Prostorni plan područja posebnog obilježja)

Prostorni plan područja posebnog obilježja donosi se u roku od 12 mjeseci od dana stupanja na snagu ove Odluke.

Član 33.

(Plan upravljanja)

Plan upravljanja Zaštićenim pejzažem donosi se u roku od 12 mjeseci od dana stupanja na snagu ove Odluke.

Član 34.

(Reguliranje broja, vrste i uslova korištenja plovila - lađi)

- (1) Gradsko vijeće Grada Bosanska Krupa donijet će posebnu odluku kojom će se urediti broj plovila - lađi, vrste dopuštenih plovila - lađi, tehnički i ekološki standardi za njihovu upotrebu, kao i način registracije, korištenja obale i uplovljavanja na području Zaštićenog pejzaža „Krušnica“.
- (2) Posebna odluka uređivat će naročito:
 - maksimalan broj plovila koja mogu istovremeno operirati na rijeci Krušnici, u skladu s nosivim kapacitetima prostora;
 - vrste dopuštenih plovila, s naglaskom na ekološki prihvatljive pogone (ručni, veslački ili električni pogon), u cilju očuvanja kvaliteta vode i smanjenja ekološkog utjecaja;
 - obaveznu registraciju svih plovila i subjekata koji obavljaju usluge prijevoza ili rekreativnog korištenja plovila;
 - plaćanje godišnje takse za korištenje plovila, obale i pristaništa, u skladu s odlukama Grada;
 - vizuelne i ambijentalne standarde za izgled i uređenje plovila, u skladu s tradicionalnim identitetom prostora i njegovim pejzažnim vrijednostima;
 - mjere nadzora i upravljanja plovidbom, radi sprečavanja prekomjerne upotrebe i osiguranja dugoročne održivosti ekosistema.
- (3) Odluka iz stava 1. ovog člana donosi se u roku od 12 mjeseci od stupanja na snagu ove Odluke i čini sastavni upravljački okvir za zaštitu i održivo korištenje rijeke Krušnice.

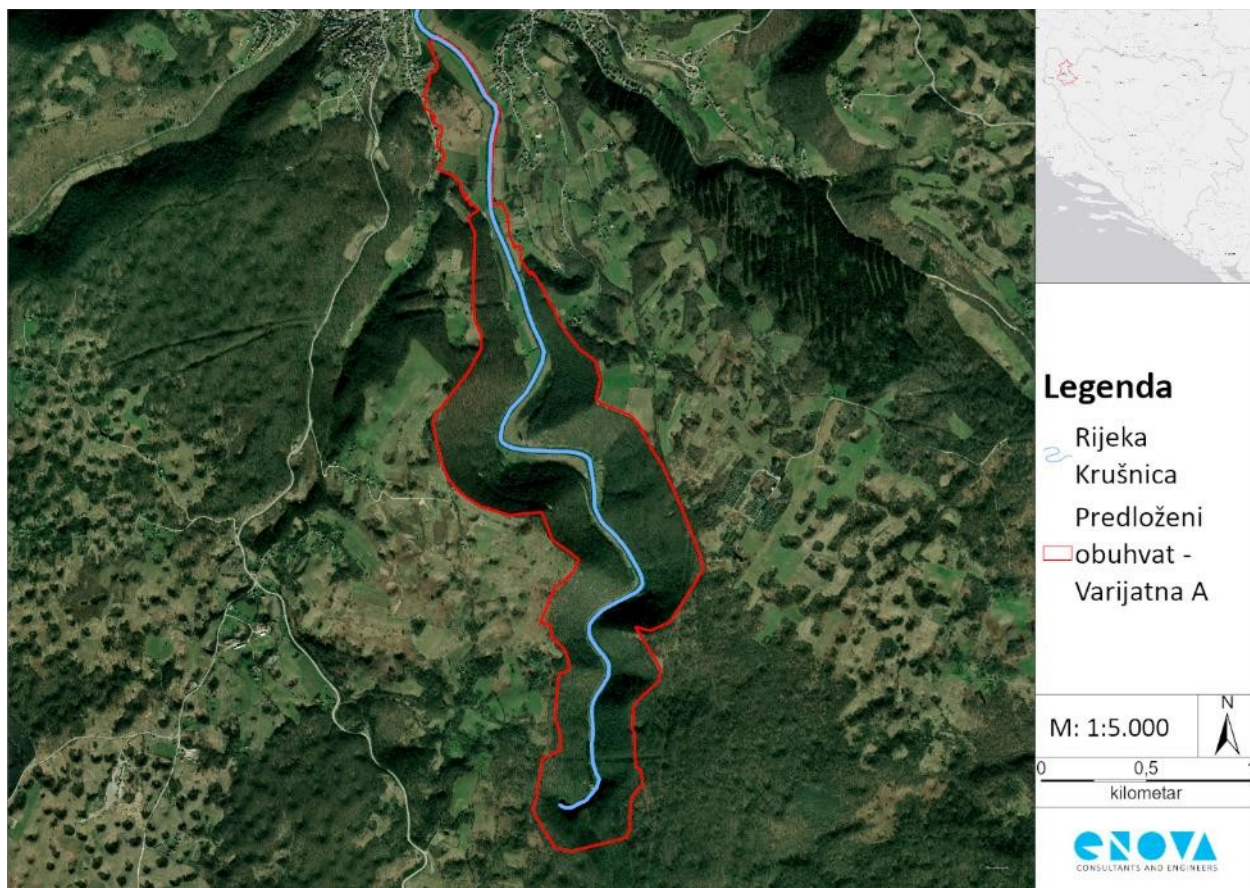

Slika 1: Granica predloženog obuhvata - varijanta A

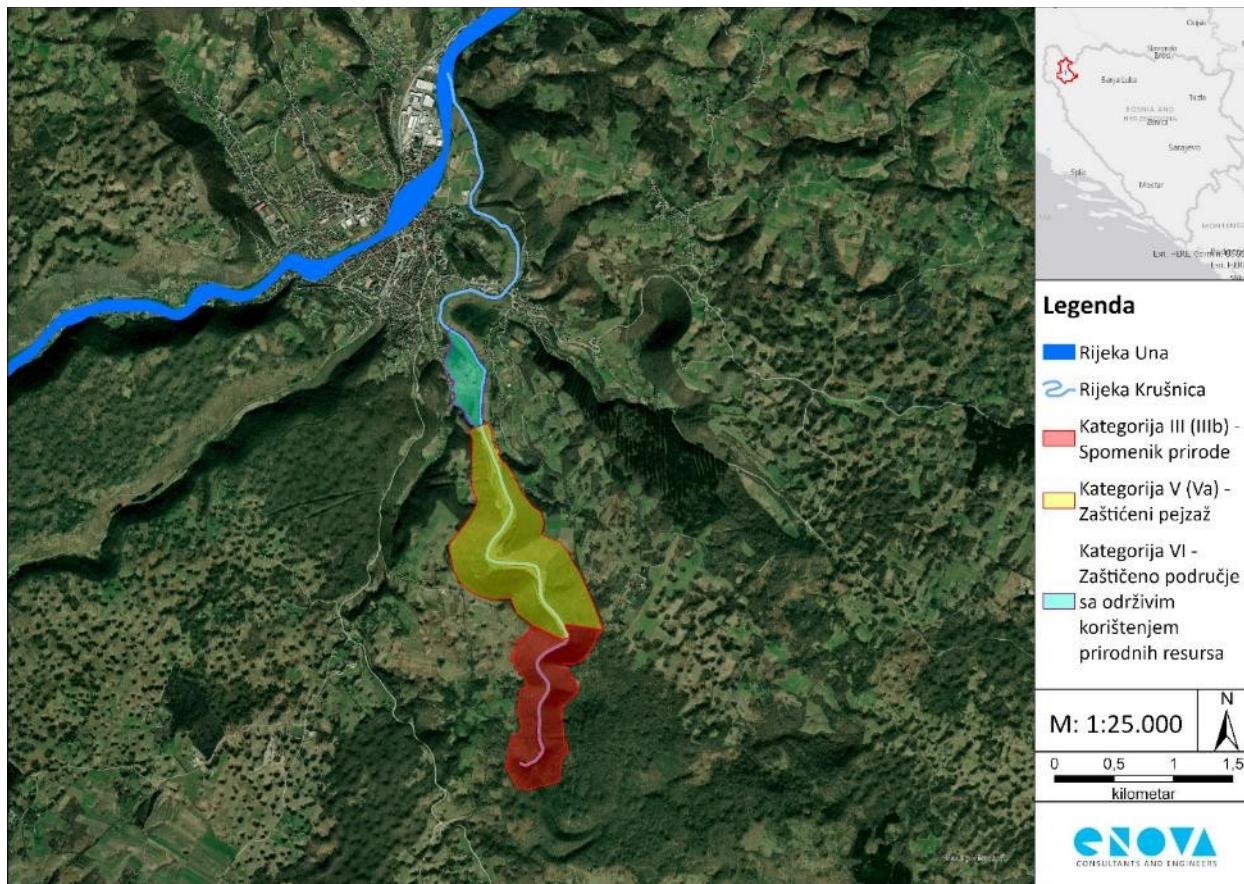

Slika 2: Kartografski prikaz predložene i usvojenevarijante A

Satelitski prikazi zona zaštite: Zona stroge zaštite (Zona A – prema Studiji, Zona 1 – prema Odluci)

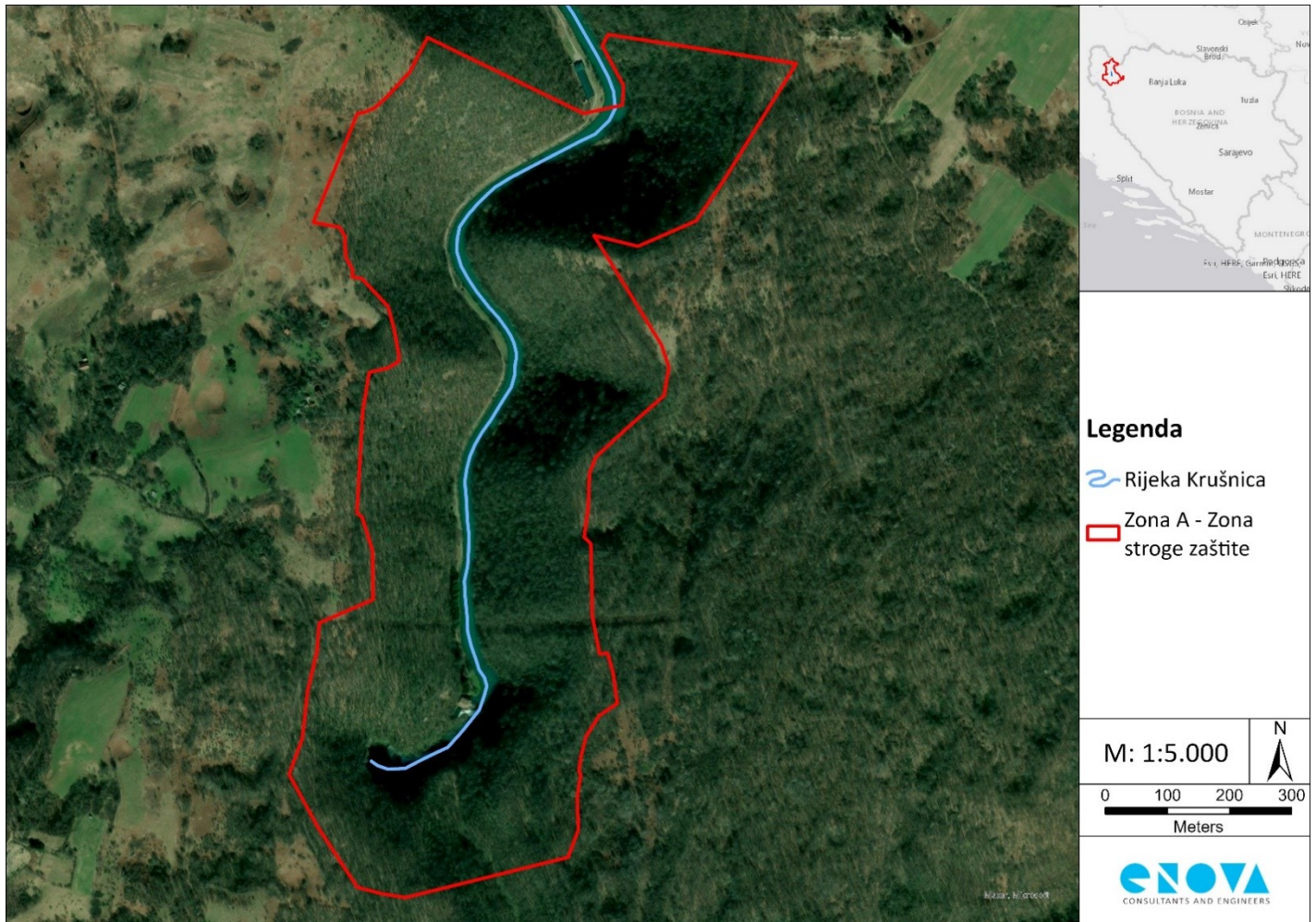

Slika 3: Zona stroge zaštite

Satelitski prikazi zona zaštite: Zona korištenja (Zona C prema Studiji, Zona 2 – prema Odluci)

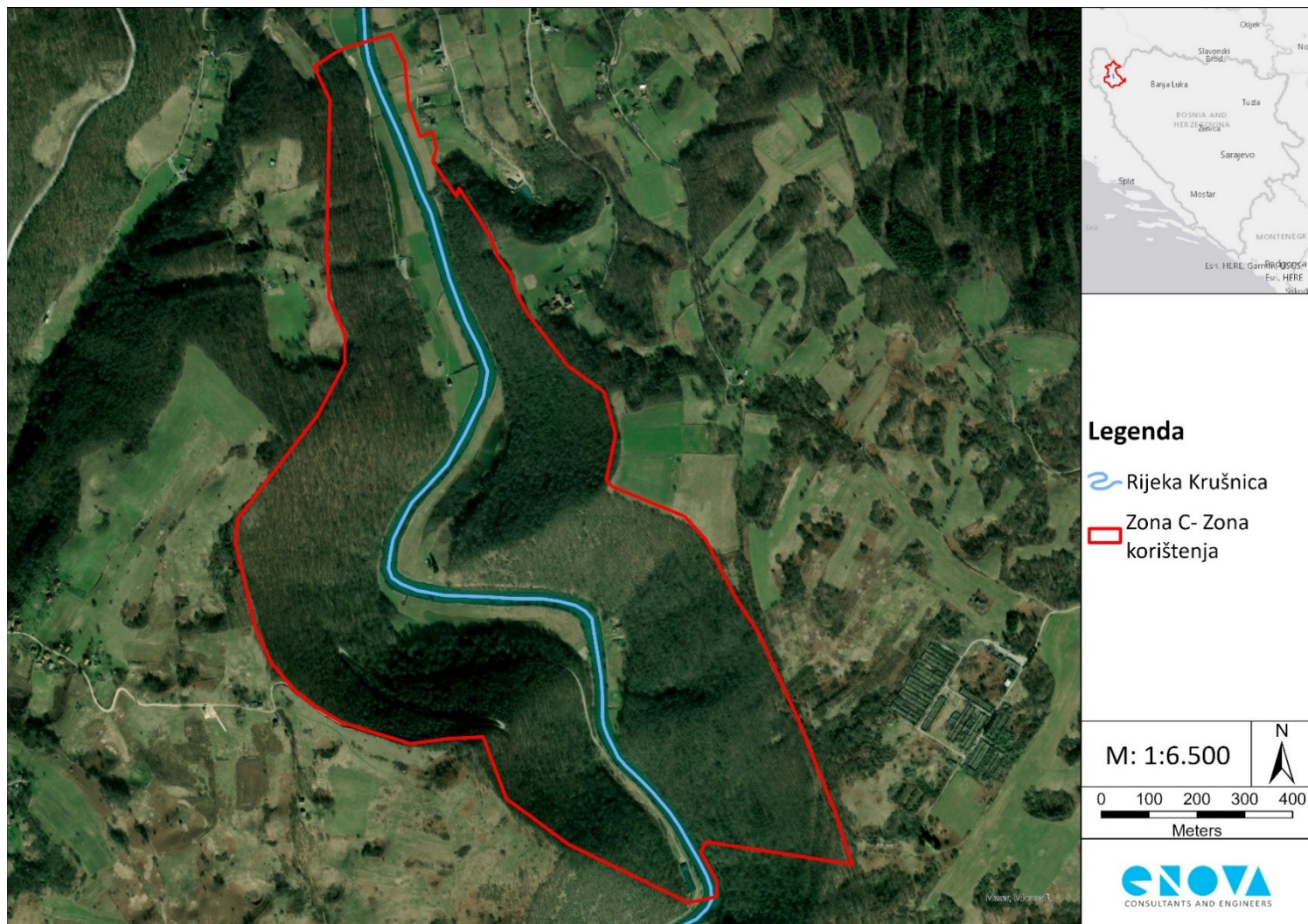

Slika 4: Zona korištenja

Satelitski prikazi zona zaštite: Prijelazna zona (Zona D prema Studiji, Zona 3 – prema Odluci)

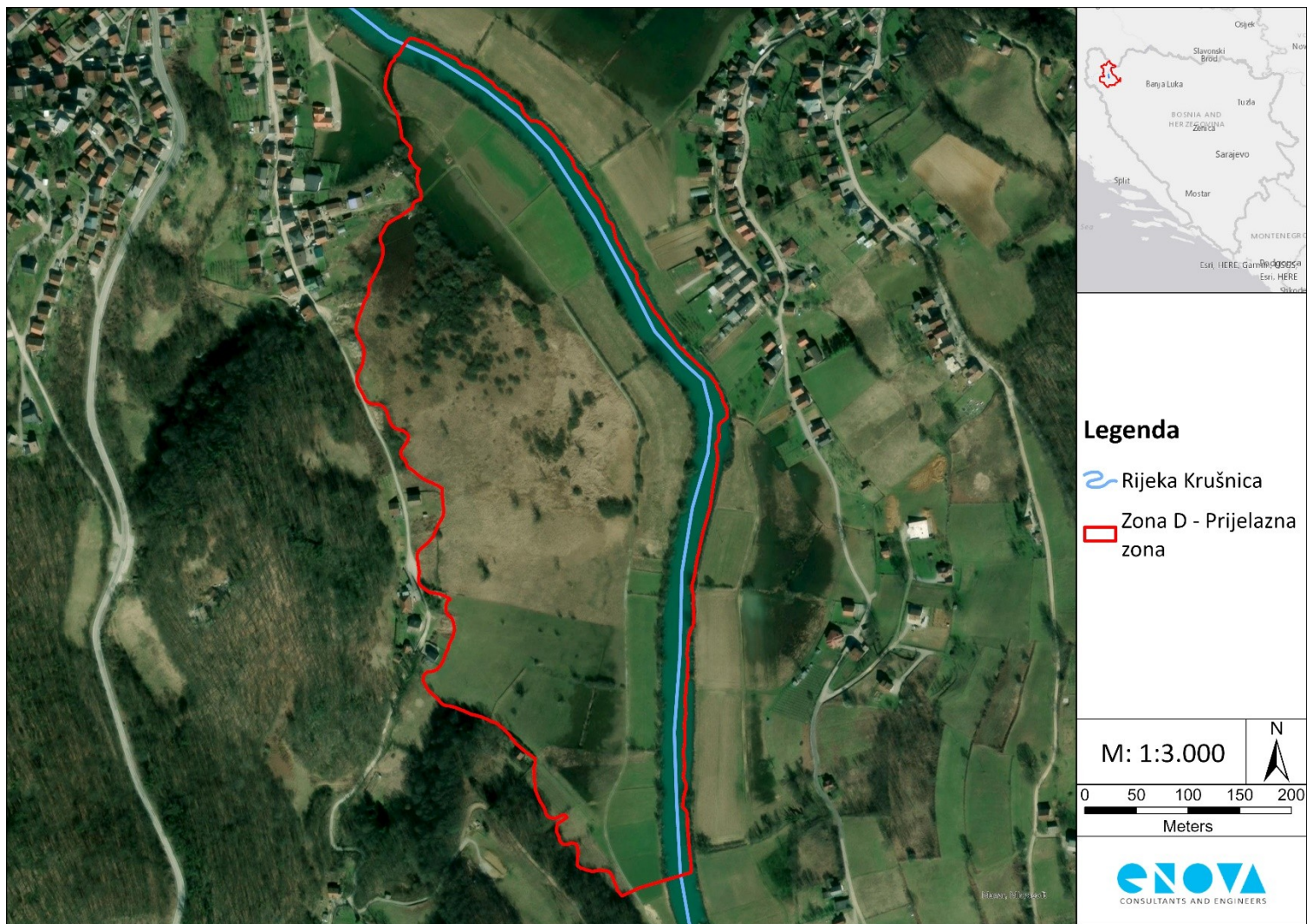

Slika 5: Prijelazna zona

PRILOG 2 - Identifikacija katastarskih parcela koje u cijelosti ili djelimično ulaze u obuhvat Zaštićenog pejzaža „Krušnica“, prema starom i novom premjeru.

Uvidom u dokumentaciju, utvrđen su sljedeće parcele:

- parcelama novog premjera k.č. broj 2008/1 i 2008/2 k.o. Bosanska Krupa I odgovaraju parcele starog premjera k.č. broj 25-16 i 25-17 k.o. Bosanska Krupa,
- parceli novog premjera k.č. broj 1307 k.o. Bosanska Krupa I odgovaraju parcele starog premjera k.č. broj 25-20 i 25-19 k.o. Bosanska Krupa,
- parceli novog premjera k.č. broj 1997 k.o. Bosanska Krupa I odgovara parcela starog premjera k.č. broj 25-13/2 k.o. Bosanska Krupa,
- parceli novog premjera k.č. broj 1998 k.o. Bosanska Krupa I odgovara parcela starog premjera k.č. broj 25-13/3 k.o. Bosanska Krupa,
- parceli novog premjera k.č. broj 2001 k.o. Bosanska Krupa I odgovara parcela starog premjera k.č. broj 25-11 k.o. Bosanska Krupa,
- parceli novog premjera k.č. broj 2006 k.o. Bosanska Krupa I odgovara parcela starog premjera k.č. broj 25-14 k.o. Bosanska Krupa,
- parceli novog premjera k.č. broj 2007 k.o. Bosanska Krupa I odgovara parcela starog premjera k.č. broj 25-15 k.o. Bosanska Krupa,
- parceli novog premjera k.č. broj 2009 k.o. Bosanska Krupa I odgovara parcela starog premjera k.č. broj 25-128 k.o. Bosanska Krupa,
- parceli novog premjera k.č. broj 2010 k.o. Bosanska Krupa I odgovara parcela starog premjera k.č. broj 25-127 k.o. Bosanska Krupa,
- parceli novog premjera k.č. broj 2011 k.o. Bosanska Krupa I odgovara parcela starog premjera k.č. broj 25-137 k.o. Bosanska Krupa,
- parceli novog premjera k.č. broj 2002 k.o. Bosanska Krupa I odgovaraju parcele starog premjera k.č. broj 25-123, 25-124, 25-125 k.o. Bosanska Krupa,
- parceli novog premjera k.č. broj 2003 k.o. Bosanska Krupa I odgovara parcela starog premjera k.č. broj 25-121/1 k.o. Bosanska Krupa,
- parceli novog premjera k.č. broj 2004 k.o. Bosanska Krupa I odgovara parcela starog premjera k.č. broj 25-120 k.o. Bosanska Krupa,
- parceli novog premjera k.č. broj 2012 k.o. Bosanska Krupa I odgovara parcela starog premjera k.č. broj 25-135 k.o. Bosanska Krupa,
- parceli novog premjera k.č. broj 2013 k.o. Bosanska Krupa I odgovara parcela starog premjera k.č. broj 25-129 k.o. Bosanska Krupa,
- parceli novog premjera k.č. broj 2014 k.o. Bosanska Krupa I odgovaraju parcele starog premjera k.č. broj 25-18, 25-119 k.o. Bosanska Krupa,
- parceli novog premjera k.č. broj 2015 k.o. Bosanska Krupa I odgovara parcela starog premjera k.č. broj 25-117 k.o. Bosanska Krupa,
- parceli novog premjera k.č. broj 2016 k.o. Bosanska Krupa I odgovara parcela starog premjera k.č. broj 25-116 k.o. Bosanska Krupa,
- parceli novog premjera k.č. broj 2017 k.o. Bosanska Krupa I odgovaraju parcele starog premjera k.č. broj 25-114/2, 25-115 k.o. Bosanska Krupa,

- parceli novog premjera k.č. broj 2029 k.o. Bosanska Krupa I odgovara parcela starog premjera k.č. broj 25-133/2 k.o. Bosanska Krupa,
- parceli novog premjera k.č. broj 2028 k.o. Bosanska Krupa I odgovara parcela starog premjera k.č. broj 25-146 k.o. Bosanska Krupa,
- parceli novog premjera k.č. broj 2018/2 k.o. Bosanska Krupa I odgovara parcela starog premjera k.č. broj 25-132 k.o. Bosanska Krupa,
- parceli novog premjera k.č. broj 2019 k.o. Bosanska Krupa I odgovaraju parcele starog premjera k.č. broj 34-42, 34-44 k.o. Bosanska Krupa,
- parceli novog premjera k.č. broj 2020 k.o. Bosanska Krupa I odgovara parcela starog premjera k.č. broj 34-43 k.o. Bosanska Krupa,
- parcelama novog premjera k.č. broj 2021, 2022 k.o. Bosanska Krupa I odgovara parcela starog premjera k.č. broj 34-45 k.o. Bosanska Krupa,
- parceli novog premjera k.č. broj 2023 k.o. Bosanska Krupa I odgovaraju parcele starog premjera k.č. broj 34-47, 34-48 k.o. Bosanska Krupa,
- parceli novog premjera k.č. broj 2027 k.o. Bosanska Krupa I odgovara parcela starog premjera k.č. broj 34-41 k.o. Bosanska Krupa,
- parceli novog premjera k.č. broj 2026 k.o. Bosanska Krupa I odgovara parcela starog premjera k.č. broj 34-40 k.o. Bosanska Krupa,
- parceli novog premjera k.č. broj 2025 k.o. Bosanska Krupa I odgovaraju parcelama starog premjera k.č. broj 34-39/1, 34-39/2 k.o. Bosanska Krupa,
- parceli novog premjera k.č. broj 2024 k.o. Bosanska Krupa I odgovara parcela starog premjera k.č. broj 34-46 k.o. Bosanska Krupa,
- parceli novog premjera k.č. broj 2225 k.o. Bosanska Krupa I odgovara parcela starog premjera k.č. broj 34-49, 34-50 k.o. Bosanska Krupa,
- parceli novog premjera k.č. broj 2226 k.o. Bosanska Krupa I odgovara parcela starog premjera k.č. broj 34-130 k.o. Bosanska Krupa,
- parcelama novog premjera k.č. broj 2227, 2230 k.o. Bosanska Krupa I odgovara parcela starog premjera k.č. broj 34-51 k.o. Bosanska Krupa,
- parceli novog premjera k.č. broj 2229 k.o. Bosanska Krupa I odgovara parcela starog premjera k.č. broj 34-36 k.o. Bosanska Krupa,
- parceli novog premjera k.č. broj 2228 k.o. Bosanska Krupa I odgovara parcela starog premjera k.č. broj 34-37 k.o. Bosanska Krupa,
- parcelama novog premjera k.č. broj 2238, 2239, 2240 k.o. Bosanska Krupa I odgovaraju parcele starog premjera k.č. broj 34-31/1, 34-32/1, 34-33/1 k.o. Bosanska Krupa,
- parcelama novog premjera k.č. broj 2241/1, 2241/2, 2241/3 k.o. Bosanska Krupa I odgovaraju parcele starog premjera k.č. broj 33-31/2, 34-31/2, 34-33/2 k.o. Bosanska Krupa,
- parcelama novog premjera k.č. broj 2246, 2247 k.o. Bosanska Krupa I odgovara parcela starog premjera k.č. broj 34-29/2 k.o. Bosanska Krupa,
- parceli novog premjera k.č. broj 2223 k.o. Bosanska Krupa I odgovara parcela starog premjera k.č. broj 34-38 k.o. Bosanska Krupa,
- parcelama novog premjera k.č. broj 2243/1, 2243/2 k.o. Bosanska Krupa I odgovara parcela starog premjera k.č. broj 34-29/1 k.o. Bosanska Krupa,

- parceli novog premjera k.č. broj 2495/1 k.o. Bosanska Krupa I odgovara parcela starog premjera k.č. broj 34-28/3 k.o. Bosanska Krupa,
- parceli novog premjera k.č. broj 2497 k.o. Bosanska Krupa I odgovaraju parcele starog premjera k.č. broj 34-23/1, 34-27/1, 37-27/2, 34-25/1, 34-25/2, 34-25/3, 34-26/1, 34-26/2, 34-26/3, 34-26/4 k.o. Bosanska Krupa,
- parceli novog premjera k.č. broj 2217/1 k.o. Bosanska Krupa I odgovaraju parcele starog premjera k.č. broj 33-40, 33-41 k.o. Bosanska Krupa,
- parceli novog premjera k.č. broj 2216/1 k.o. Bosanska Krupa I odgovaraju parcele starog premjera k.č. broj 33-42, 33-43, 33-44, 33-45 k.o. Bosanska Krupa,
- parceli novog premjera k.č. broj 2248 k.o. Bosanska Krupa I odgovaraju parcele starog premjera k.č. broj 33-48, 33-49 k.o. Bosanska Krupa,
- parceli novog premjera k.č. broj 2249 k.o. Bosanska Krupa I odgovaraju parcele starog premjera k.č. broj 33-50, 33-51, 33-52 k.o. Bosanska Krupa,
- parceli novog premjera k.č. broj 2250 k.o. Bosanska Krupa I odgovaraju parcele starog premjera k.č. broj 33-53, 33-54, 33-55 k.o. Bosanska Krupa,
- parceli novog premjera k.č. broj 2251 k.o. Bosanska Krupa I odgovaraju parcele starog premjera k.č. broj 33-57/1, 33-57/2 k.o. Bosanska Krupa,
- parceli novog premjera k.č. broj 2252 k.o. Bosanska Krupa I odgovara parcela starog premjera k.č. broj 33-58/3 k.o. Bosanska Krupa,
- parceli novog premjera k.č. broj 2495/3 k.o. Bosanska Krupa I odgovara parcela k.č. broj 34-24/3 k.o. Bosanska Krupa,
- parcelama novog premjera k.č. broj 2465, 2466, 2467 k.o. Bosanska Krupa I odgovaraju parcele starog premjera k.č. broj 32-21/5, 32-21/4, 32-21/3, 32-21/2, 32-21/1, 32-21/8, 32-23/1, 32-22 k.o. Bosanska Krupa,
- parcelama novog premjera k.č. broj 2477, 2478 k.o. Bosanska Krupa I i parcelama k.č. broj 1,2 k.o. GUDAVAC odgovaraju parcele starog premjera k.č. broj 34-12/1, 34-14/2, 34-15/1, 34-29/2, 34-30/2, 34-11, 34-12/2, 34-13, 34-14/1, 34-15/3, 34-29/1, 34-30/1 k.o. Bosanska Krupa,
- parceli novog premjera k.č. broj 3 k.o. GUDAVAC odgovaraju parcele starog premjera k.č. broj 34-3, 34-4, 34-5, 34-6 k.o. Bosanska Krupa
- parceli novog premjera k.č. broj 4 k.o. GUDAVAC odgovaraju parcele starog premjera k.č. broj 34-1, 34-2 k.o. Bosanska Krupa
- parceli novog premjera k.č. broj 7, 6, 2463, 2464, 256/1, 256/3 k.o. GUDAVAC odgovara parcela starog premjera k.č. broj 3-9 k.o. GUDAVAC,
- parceli novog premjera k.č. broj 2462 k.o. Bosanska Krupa 1 odgovara parcela starog premjera k.č. broj 32-26/1 k.o. Bosanska Krupa,
- broj parcele rijeke Krušnice u k.o. GUDAVAC po starom premjeru je k.č. broj 14-1/1 k.o. GUDAVAC,
- broj parcele rijeke Krušnice u k.o. Bosanska Krupa po starom predmetu je k.č. broj 36-1/1 k.o. Bosanska Krupa,
- na parceli novoga premjera k.č. broj 5 k.o. GUDAVAC uspostavljen je ZK uložak broj 1 k.o. GUDAVAC,

- parceli novog premjera k.č. broj 2476 k.o. Bosanska Krupa I odgovaraju parcele starog premjera k.č. broj 32-26/2, 32-10/1 k.o. Bosanska Krupa,
- parceli novog premjera k.č. broj 2475 k.o. Bosanska Krupa I odgovaraju parcele starog premjera k.č. broj 32-11/1, 32-12/1 k.o. Bosanska Krupa,
- parcelama novog premjera k.č. broj 2474 i 2473 k.o. Bosanska Krupa I odgovaraju parcele starog premjera k.č. broj 32-14/2, 32-15/2 k.o. Bosanska Krupa,
- parcelama novog premjera k.č. broj 2470 i 2471 k.o. Bosanska Krupa I odgovaraju parcele starog premjera k.č. broj 32-14/1, 32-15/1 k.o. Bosanska Krupa,
- parcelama novog premjera k.č. broj 2469 i 2468 k.o. Bosanska Krupa I odgovaraju parcele starog premjera k.č. broj 32-20/1, 32-20/2, 32-19/1, 32-19/2, 32-18/1, 32-18/2 k.o. Bosanska Krupa,
- parceli novog premjera k.č. broj 2472 k.o. Bosanska Krupa I odgovara parcela starog premjera k.č. broj 32-13 k.o. Bosanska Krupa,
- parceli novog premjera k.č. broj 2496 k.o. Bosanska Krupa I odgovara parcela starog premjera k.č. broj 24-23/1 k.o. Bosanska Krupa,
- parceli novog premjera k.č. broj 2491 k.o. Bosanska Krupa I odgovaraju parceli starog premjera k.č. broj 34-27/1k.o. Bosanska Krupa,
- parceli novog premjera k.č. broj 2479 k.o. Bosanska Krupa I odgovara parcela starog premjera k.č. broj 34-13 k.o. Bosanska Krupa,
- parceli novog premjera k.č. broj 2005 k.o. Bosanska Krupa I odgovara parcela starog premjera k.č. broj 25-122 k.o. Bosanska Krupa,
- parceli novog premjera k.č. broj 2495/2 k.o. Bosanska Krupa I odgovara parcela starog premjera k.č. broj 34-24/2 k.o. Bosanska Krupa,
- parceli novog premjera k.č. broj 2494,2493,2492,2490,2489, 2486, 2487, 2488 k.o. Bosanska Krupa I odgovaraju parcela starog premjera k.č. broj pl 114/116 k.o. Bosanska Krupa,
- parceli novog premjera k.č. broj 2480 k.o. Bosanska Krupa I i k.č. broj 1 i 2 k.o. Gudavac odgovara dio parcela starog premjera upisanih u posjedovni list 4257 (k.č. broj 34-12/1, 34-14/2, 34-15/1, 34-29/2, 34-30/2) i dio parcela po starom premjeru pisanih u posjedovni list 3198 (34-12/2, 34-14/1, 34-15/3, 34-29/1, 34-30/1) k.o. Bosanska Krupa,
- parceli novog premjera k.č. broj 2462 k.o. Bosanska Krupa I odgovara parcela starog premjera k.č. broj 32-26/1 k.o. Bosanska Krupa,
- na parcelama novog premjera k.č. broj 256/4 i 256/2 je upostavljen zemljišnoknjižni uložak
- parceli novog premjera k.č. broj 257, 258, 315 k.o. Gudavac odgovara parcela starog premjera k.č. broj 4-4 k.o. Gudavac,
- parceli novog premjera k.č. broj 259 k.o. Gudavac odgovara parcela starog premjera k.č. broj 2-55 k.o. Gudavac,
- parceli novog premjera k.č. broj 260 k.o. Gudavac odgovara parcela starog premjera k.č. broj 5-45/2 k.o. Gudavac,
- parceli novog premjera k.č. broj 250,251 k.o. Gudavac odgovara parcela starog premjera k.č. broj 2-33, 2-34 k.o. Gudavac,
- parceli novog premjera k.č. broj 43, 42 k.o. Gudavac odgovara parcela starog premjera k.č. broj 2-22/2, 2-23/1 k.o. Gudavac,

- parceli novog premjera k.č. broj 2224 k.o. Bosanska Krupa I odgovaraju parcele starog premjera k.č. 34-45, 34-47, 34-48 k.o. Bosanska Krupa,
- parceli novog premjera označenoj kao k.č. broj 2018/1 odgovara po starom premjeru dio parcela upisanih u posjedovni list broj 337 (k.č. broj 25-131, 25-132, 25-134) k.o. Bosanska Krupa.

PRILOG 3 - Koordinate lomnih tačaka granice zaštićenog područja

X	Y	X	Y	X	Y	X	Y
16,16263	44,86994	16,15925	44,87484	16,16197	44,87624	16,16343	44,87228
16,16266	44,86995	16,15925	44,87486	16,16198	44,87623	16,16343	44,87227
16,16267	44,86996	16,15925	44,87487	16,16199	44,87622	16,16342	44,87226
16,16265	44,86997	16,15926	44,87489	16,16199	44,87621	16,16342	44,87225
16,16262	44,87	16,15927	44,87491	16,162	44,87621	16,16342	44,87224
16,16262	44,87	16,15927	44,87492	16,162	44,8762	16,16341	44,87224
16,1626	44,87002	16,15928	44,87494	16,16201	44,87619	16,16341	44,87223
16,1626	44,87003	16,15929	44,87496	16,16206	44,87612	16,16341	44,87222
16,16259	44,87005	16,15929	44,87497	16,16207	44,87611	16,16341	44,87221
16,16258	44,87006	16,1593	44,87499	16,16208	44,87611	16,16341	44,8722
16,16257	44,87008	16,15931	44,87501	16,16209	44,8761	16,16341	44,87219
16,16256	44,8701	16,15932	44,87502	16,16209	44,87609	16,16341	44,87218
16,16255	44,87012	16,15932	44,87504	16,1621	44,87608	16,16341	44,87218
16,16254	44,87013	16,15933	44,87506	16,16211	44,87608	16,16341	44,87217
16,16252	44,87015	16,15934	44,87507	16,16211	44,87607	16,16341	44,87216
16,16251	44,87016	16,15935	44,87509	16,16212	44,87606	16,16341	44,87215
16,16249	44,87017	16,15936	44,8751	16,16213	44,87606	16,1634	44,87214
16,16246	44,87017	16,15937	44,87512	16,16214	44,87605	16,1634	44,87213
16,16244	44,87018	16,15939	44,87513	16,16215	44,87604	16,1634	44,87212
16,16241	44,87018	16,15939	44,87515	16,16216	44,87604	16,1634	44,87211
16,16239	44,87018	16,1594	44,87517	16,16216	44,87603	16,1634	44,8721
16,16237	44,87018	16,1594	44,87519	16,16217	44,87602	16,1634	44,87209
16,16234	44,87017	16,1594	44,8752	16,16218	44,87602	16,1634	44,87208
16,16232	44,87017	16,1594	44,87522	16,16218	44,87601	16,1634	44,87208
16,16229	44,87016	16,15941	44,87524	16,16219	44,876	16,1634	44,87207
16,16227	44,87017	16,15942	44,87525	16,1622	44,87599	16,1634	44,87206
16,16224	44,87017	16,15943	44,87527	16,16221	44,87599	16,1634	44,87205
16,16222	44,87018	16,15944	44,87528	16,16221	44,87598	16,1634	44,87204
16,1622	44,87018	16,15945	44,8753	16,16222	44,87597	16,16341	44,87203
16,16217	44,87019	16,15946	44,87532	16,16222	44,87596	16,16341	44,87202
16,16215	44,87019	16,15948	44,87534	16,16223	44,87595	16,16341	44,87201
16,16213	44,8702	16,15949	44,87535	16,16224	44,87595	16,16341	44,872
16,16211	44,87021	16,1595	44,87537	16,16224	44,87594	16,16341	44,87199
16,16211	44,87023	16,15951	44,87538	16,16225	44,87593	16,16341	44,87198
16,16211	44,87025	16,15952	44,8754	16,16225	44,87592	16,16341	44,87198
16,16211	44,87027	16,15953	44,87542	16,16226	44,87592	16,16341	44,87197
16,16211	44,87028	16,15954	44,87543	16,16226	44,87591	16,16341	44,87196
16,16211	44,8703	16,15954	44,87545	16,16226	44,8759	16,16341	44,87195
16,16212	44,87032	16,15955	44,87547	16,16227	44,87589	16,16341	44,87194
16,16212	44,87033	16,15955	44,87549	16,16227	44,87588	16,16341	44,87193

X	Y	X	Y	X	Y	X	Y
16,16211	44,87035	16,15956	44,8755	16,16228	44,87587	16,1634	44,87192
16,16211	44,87037	16,15956	44,87552	16,16228	44,87587	16,1634	44,87191
16,1621	44,87038	16,15956	44,87554	16,16228	44,87586	16,16341	44,87191
16,16209	44,8704	16,15956	44,87555	16,16229	44,87585	16,16341	44,8719
16,16206	44,8704	16,15955	44,87557	16,1623	44,87584	16,16341	44,87189
16,16204	44,87041	16,15954	44,87559	16,1623	44,87583	16,16341	44,87188
16,16202	44,87041	16,15953	44,87561	16,16232	44,87583	16,16341	44,87187
16,162	44,8704	16,15952	44,87562	16,16233	44,87582	16,16341	44,87186
16,16197	44,87039	16,15952	44,87564	16,16234	44,87581	16,16341	44,87185
16,16195	44,87039	16,15952	44,87566	16,16235	44,87581	16,1634	44,87185
16,16193	44,8704	16,15954	44,87567	16,16236	44,8758	16,1634	44,87184
16,16191	44,87041	16,15955	44,87569	16,16237	44,87579	16,16339	44,87183
16,16189	44,87042	16,15956	44,87571	16,16237	44,87579	16,16339	44,87182
16,16188	44,87044	16,15957	44,87572	16,16237	44,87578	16,16339	44,87181
16,16188	44,87046	16,15958	44,87574	16,16238	44,87577	16,16339	44,8718
16,16187	44,87047	16,1596	44,87575	16,16238	44,87576	16,16339	44,87179
16,16186	44,87049	16,15961	44,87577	16,16238	44,87575	16,16339	44,87178
16,16185	44,8705	16,15963	44,87578	16,16239	44,87574	16,16339	44,87177
16,16185	44,87052	16,15965	44,87579	16,16239	44,87573	16,16339	44,87177
16,16185	44,87054	16,15967	44,8758	16,16239	44,87572	16,16339	44,87176
16,16185	44,87055	16,1597	44,87581	16,1624	44,87571	16,16339	44,87175
16,16185	44,87057	16,15972	44,87582	16,1624	44,87571	16,16339	44,87174
16,16187	44,87058	16,15974	44,87582	16,1624	44,8757	16,16339	44,87173
16,16189	44,87059	16,15976	44,87583	16,16241	44,87569	16,16339	44,87172
16,16191	44,8706	16,15978	44,87584	16,16241	44,87568	16,16339	44,87171
16,16193	44,87061	16,1598	44,87585	16,16242	44,87567	16,16338	44,8717
16,16195	44,87062	16,15982	44,87587	16,16242	44,87566	16,16338	44,8717
16,16197	44,87063	16,15984	44,87587	16,16243	44,87565	16,16338	44,87169
16,16195	44,87065	16,15986	44,87589	16,16243	44,87564	16,16338	44,87168
16,16192	44,87065	16,15989	44,8759	16,16244	44,87564	16,16339	44,87167
16,1619	44,87065	16,15991	44,8759	16,16245	44,87563	16,16339	44,87166
16,16188	44,87064	16,15991	44,87591	16,16246	44,87562	16,16339	44,87165
16,16186	44,87063	16,15991	44,87591	16,16246	44,87561	16,1634	44,87155
16,16183	44,87062	16,15991	44,87593	16,16247	44,87561	16,1634	44,87154
16,16181	44,87062	16,15992	44,87594	16,16247	44,8756	16,16339	44,87154
16,16178	44,87062	16,15993	44,87596	16,16248	44,87559	16,16339	44,87153
16,16176	44,87063	16,15995	44,87597	16,16248	44,87558	16,16339	44,87152
16,16174	44,87064	16,15997	44,87598	16,16249	44,87557	16,16339	44,87151
16,16172	44,87065	16,16	44,87598	16,1625	44,87556	16,16339	44,8715
16,16171	44,87067	16,16001	44,87598	16,1625	44,87555	16,16339	44,87149
16,1617	44,87068	16,16001	44,87601	16,16251	44,87554	16,16339	44,87148
16,16169	44,8707	16,16001	44,87603	16,16252	44,87554	16,16339	44,87147

X	Y	X	Y	X	Y	X	Y
16,16168	44,87072	16,16001	44,87604	16,16252	44,87553	16,16339	44,87146
16,16167	44,87073	16,16	44,87606	16,16253	44,87552	16,16338	44,87146
16,16166	44,87075	16,15999	44,87607	16,16253	44,87551	16,16338	44,87145
16,16164	44,87076	16,15998	44,87609	16,16254	44,8755	16,16339	44,87144
16,16163	44,87078	16,15997	44,87611	16,16254	44,8755	16,16339	44,87143
16,16162	44,87079	16,15997	44,87612	16,16255	44,87549	16,16339	44,87142
16,16161	44,87081	16,15996	44,87614	16,16256	44,87548	16,16339	44,87141
16,1616	44,87083	16,15996	44,87616	16,16257	44,87547	16,16339	44,8714
16,16159	44,87084	16,15996	44,87617	16,16258	44,87546	16,16339	44,87139
16,16158	44,87086	16,15996	44,87619	16,16259	44,87546	16,16339	44,87138
16,16157	44,87088	16,15996	44,87621	16,16259	44,87545	16,16339	44,87138
16,16157	44,8709	16,15997	44,87622	16,1626	44,87544	16,16339	44,87137
16,16157	44,87091	16,15997	44,87624	16,16261	44,87543	16,16339	44,87136
16,16156	44,87093	16,15998	44,87625	16,16262	44,87542	16,16339	44,87135
16,16156	44,87095	16,15998	44,87625	16,16263	44,87542	16,16339	44,87134
16,16156	44,87097	16,15996	44,87626	16,16264	44,87541	16,16339	44,87133
16,16156	44,87098	16,15994	44,87627	16,16265	44,8754	16,16339	44,87132
16,16155	44,871	16,15992	44,87628	16,16266	44,8754	16,16339	44,87131
16,16155	44,87102	16,15991	44,87629	16,16266	44,87539	16,16339	44,87131
16,16155	44,87103	16,15989	44,87631	16,16267	44,87538	16,16339	44,8713
16,16155	44,87105	16,15988	44,87632	16,16267	44,87537	16,16339	44,87129
16,16156	44,87107	16,15987	44,87634	16,16268	44,87536	16,16339	44,87128
16,16156	44,87108	16,15986	44,87635	16,16268	44,87535	16,16339	44,87127
16,16156	44,8711	16,15986	44,87637	16,16268	44,87534	16,16339	44,87126
16,16156	44,87112	16,15987	44,87639	16,16268	44,87534	16,16338	44,87125
16,16156	44,87113	16,15987	44,8764	16,16269	44,8753	16,16338	44,87124
16,16157	44,87114	16,15987	44,87642	16,1627	44,87529	16,16338	44,87123
16,16157	44,87114	16,15987	44,87644	16,1627	44,87529	16,16338	44,87123
16,16154	44,87114	16,15985	44,87645	16,16271	44,87528	16,16338	44,87122
16,16152	44,87115	16,15983	44,87646	16,16272	44,87527	16,16338	44,87121
16,16151	44,87116	16,15981	44,87647	16,16272	44,87526	16,16338	44,8712
16,16148	44,87117	16,15979	44,87649	16,16273	44,87525	16,16338	44,87119
16,16146	44,87118	16,15978	44,8765	16,16274	44,87525	16,16339	44,87118
16,16145	44,87119	16,15976	44,87651	16,16274	44,87524	16,16339	44,87117
16,16143	44,8712	16,15975	44,87653	16,16275	44,87523	16,16339	44,87116
16,16141	44,87122	16,15975	44,87655	16,16276	44,87522	16,16339	44,87115
16,16139	44,87123	16,15975	44,87656	16,16276	44,87522	16,16339	44,87114
16,16137	44,87124	16,15975	44,87658	16,16277	44,87521	16,16339	44,87113
16,16135	44,87125	16,15974	44,8766	16,16278	44,8752	16,16339	44,87113
16,16133	44,87126	16,15974	44,87661	16,16278	44,87519	16,1634	44,87112
16,16131	44,87127	16,15973	44,87663	16,16279	44,87519	16,1634	44,87111
16,1613	44,87129	16,15972	44,87665	16,1628	44,87518	16,1634	44,8711

X	Y	X	Y	X	Y	X	Y
16,16128	44,8713	16,15972	44,87666	16,16281	44,87517	16,1634	44,87109
16,16126	44,87131	16,15971	44,87668	16,16281	44,87516	16,1634	44,87108
16,16125	44,87133	16,15971	44,8767	16,16282	44,87515	16,1634	44,87107
16,16123	44,87134	16,15969	44,87672	16,16282	44,87515	16,16339	44,87106
16,16122	44,87136	16,15969	44,87673	16,16283	44,87514	16,16339	44,87106
16,1612	44,87137	16,15967	44,87675	16,16284	44,87513	16,16339	44,87105
16,16118	44,87138	16,15966	44,87676	16,16284	44,87512	16,16339	44,87104
16,16117	44,87139	16,15965	44,87678	16,16285	44,87511	16,16339	44,87103
16,16115	44,8714	16,15963	44,87679	16,16285	44,87511	16,16339	44,87102
16,16112	44,87141	16,15962	44,8768	16,16286	44,8751	16,16339	44,87101
16,16111	44,87142	16,15962	44,87682	16,16287	44,87509	16,16339	44,871
16,16109	44,87143	16,15961	44,87684	16,16288	44,87509	16,16339	44,87099
16,16107	44,87144	16,1596	44,87685	16,16288	44,87508	16,1634	44,87099
16,16104	44,87145	16,15959	44,87687	16,16289	44,87507	16,1634	44,87098
16,16101	44,87145	16,15958	44,87689	16,16289	44,87506	16,16341	44,87097
16,16099	44,87146	16,15956	44,8769	16,1629	44,87506	16,16341	44,87096
16,16097	44,87147	16,15955	44,87692	16,16291	44,87505	16,16342	44,87095
16,16094	44,87148	16,15954	44,87693	16,16292	44,87504	16,16342	44,87094
16,16091	44,87148	16,15954	44,87695	16,16293	44,87503	16,16342	44,87093
16,16089	44,87149	16,15954	44,87697	16,16294	44,87502	16,16342	44,87093
16,16087	44,87149	16,15954	44,87698	16,16295	44,87502	16,16342	44,87092
16,16084	44,8715	16,15954	44,877	16,16295	44,87501	16,16342	44,87091
16,16082	44,8715	16,15955	44,87702	16,16296	44,875	16,16342	44,8709
16,16079	44,87151	16,15955	44,87703	16,16297	44,875	16,16342	44,87089
16,16077	44,87151	16,15955	44,87705	16,16298	44,87499	16,16341	44,87088
16,16074	44,87152	16,15956	44,87707	16,16298	44,87498	16,16341	44,87087
16,16072	44,87153	16,15957	44,87708	16,16299	44,87498	16,16339	44,87082
16,1607	44,87153	16,15957	44,8771	16,163	44,87497	16,16339	44,87081
16,16068	44,87154	16,15958	44,87712	16,16301	44,87496	16,16339	44,8708
16,16065	44,87154	16,15959	44,87713	16,16301	44,87495	16,16339	44,87079
16,16063	44,87155	16,1596	44,87715	16,16302	44,87495	16,16339	44,87078
16,1606	44,87156	16,15961	44,87717	16,16303	44,87494	16,16339	44,87078
16,16058	44,87156	16,15963	44,87718	16,16304	44,87493	16,16339	44,87077
16,16055	44,87157	16,15964	44,87719	16,16305	44,87493	16,16339	44,87076
16,16053	44,87157	16,15965	44,87719	16,16305	44,87492	16,16339	44,87075
16,1605	44,87158	16,15965	44,87721	16,16306	44,87491	16,16339	44,87074
16,16048	44,87158	16,15965	44,87721	16,16306	44,8749	16,1634	44,87073
16,16045	44,87158	16,15966	44,87722	16,16307	44,8749	16,16341	44,87073
16,16043	44,87159	16,15967	44,87723	16,16308	44,87489	16,16342	44,87072
16,16041	44,87159	16,15968	44,87723	16,16309	44,87488	16,16342	44,87072
16,16039	44,87161	16,15969	44,87724	16,1631	44,87487	16,16343	44,87071
16,16037	44,87162	16,1597	44,87724	16,1631	44,87486	16,16344	44,8707

X	Y	X	Y	X	Y	X	Y
16,16036	44,87163	16,1597	44,87724	16,16311	44,87486	16,16344	44,87069
16,16034	44,87164	16,1597	44,87724	16,16312	44,87485	16,16344	44,87068
16,16032	44,87166	16,1597	44,87725	16,16313	44,87485	16,16344	44,87067
16,1603	44,87167	16,15971	44,87726	16,16314	44,87484	16,16344	44,87067
16,16028	44,87168	16,15972	44,87726	16,16314	44,87483	16,16344	44,87066
16,16026	44,87169	16,15972	44,87727	16,16315	44,87482	16,16345	44,87065
16,16025	44,8717	16,15973	44,87728	16,16316	44,87482	16,16345	44,87064
16,16023	44,87172	16,15973	44,87729	16,16316	44,87481	16,16345	44,87063
16,16022	44,87173	16,15974	44,8773	16,16317	44,8748	16,16345	44,87062
16,1602	44,87175	16,15974	44,8773	16,16318	44,87479	16,16345	44,87061
16,16019	44,87176	16,15975	44,87731	16,16318	44,87479	16,16345	44,8706
16,16018	44,87178	16,15976	44,87732	16,16319	44,87478	16,16345	44,87059
16,16017	44,87179	16,15977	44,87733	16,1632	44,87477	16,16345	44,87058
16,16017	44,87181	16,15977	44,87733	16,1632	44,87476	16,16345	44,87057
16,16017	44,87183	16,15978	44,87734	16,16321	44,87476	16,16345	44,87056
16,16018	44,87185	16,15978	44,87735	16,16322	44,87475	16,16345	44,87055
16,1602	44,87186	16,15979	44,87735	16,16323	44,87474	16,16346	44,87055
16,16022	44,87187	16,1598	44,87736	16,16324	44,87474	16,16346	44,87054
16,16024	44,87187	16,15981	44,87737	16,16325	44,87473	16,16346	44,87053
16,16027	44,87187	16,15981	44,87737	16,16327	44,87472	16,16346	44,87052
16,16029	44,87188	16,15982	44,87738	16,16328	44,87472	16,16346	44,87051
16,16031	44,87189	16,15984	44,87738	16,16329	44,87471	16,16346	44,8705
16,16034	44,87189	16,15985	44,87738	16,16329	44,8747	16,16346	44,87049
16,16035	44,8719	16,15986	44,87738	16,1633	44,87469	16,16346	44,87048
16,16037	44,87192	16,15987	44,87738	16,16331	44,87469	16,16346	44,87047
16,16038	44,87193	16,15988	44,87738	16,16332	44,87468	16,16347	44,87047
16,16039	44,87195	16,15989	44,87738	16,16333	44,87468	16,16347	44,87046
16,1604	44,87196	16,15991	44,87737	16,16334	44,87467	16,16347	44,87045
16,16041	44,87198	16,15992	44,87737	16,16335	44,87466	16,16347	44,87044
16,16042	44,872	16,15993	44,87737	16,16337	44,87466	16,16347	44,87043
16,16043	44,87201	16,15994	44,87737	16,16338	44,87465	16,16347	44,87042
16,16044	44,87203	16,15996	44,87736	16,16338	44,87464	16,16347	44,87042
16,16045	44,87205	16,15997	44,87736	16,16339	44,87464	16,16347	44,87041
16,16046	44,87206	16,15998	44,87736	16,1634	44,87463	16,16348	44,87041
16,16047	44,87208	16,15999	44,87736	16,16342	44,87462	16,16348	44,8704
16,16047	44,8721	16,16	44,87735	16,16342	44,87462	16,16348	44,87039
16,16048	44,87211	16,16001	44,87735	16,16344	44,87461	16,16348	44,87038
16,16049	44,87213	16,16003	44,87735	16,16345	44,8746	16,16348	44,87037
16,1605	44,87215	16,16004	44,87734	16,16345	44,8746	16,16348	44,87036
16,16051	44,87216	16,16005	44,87734	16,16352	44,87456	16,16348	44,87035
16,16052	44,87218	16,16006	44,87733	16,16353	44,87455	16,16348	44,87034
16,16053	44,8722	16,16008	44,87733	16,16354	44,87454	16,16349	44,87034

X	Y	X	Y	X	Y	X	Y
16,16053	44,87221	16,16009	44,87733	16,16355	44,87454	16,16349	44,87033
16,16054	44,87223	16,1601	44,87732	16,16356	44,87453	16,16349	44,87032
16,16054	44,87225	16,16011	44,87732	16,16357	44,87453	16,16349	44,87031
16,16054	44,87227	16,16012	44,87731	16,16358	44,87452	16,16349	44,8703
16,16053	44,87228	16,16013	44,87731	16,16359	44,87452	16,16349	44,87029
16,16053	44,8723	16,16015	44,87731	16,1636	44,87451	16,1635	44,87028
16,16052	44,87232	16,16015	44,8773	16,16361	44,8745	16,1635	44,87028
16,16051	44,87233	16,16017	44,8773	16,16361	44,87449	16,1635	44,87027
16,16049	44,87235	16,16018	44,87729	16,16362	44,87449	16,1635	44,87026
16,16047	44,87236	16,16019	44,87729	16,16363	44,87448	16,1635	44,87025
16,16045	44,87237	16,1602	44,87728	16,16364	44,87447	16,1635	44,87024
16,16044	44,87239	16,16021	44,87728	16,16365	44,87447	16,16351	44,87023
16,16043	44,8724	16,16022	44,87727	16,16366	44,87446	16,16351	44,87022
16,16043	44,87242	16,16023	44,87727	16,16366	44,87445	16,16351	44,87022
16,16043	44,87244	16,16025	44,87726	16,16367	44,87444	16,16351	44,87021
16,16043	44,87246	16,16026	44,87726	16,16368	44,87444	16,16351	44,8702
16,16044	44,87247	16,16027	44,87726	16,16368	44,87443	16,16351	44,87019
16,16044	44,87249	16,16029	44,87725	16,16369	44,87442	16,16351	44,87018
16,16046	44,8725	16,1603	44,87725	16,16369	44,87441	16,16351	44,87018
16,16048	44,8725	16,16031	44,87724	16,16369	44,8744	16,1636	44,8702
16,16048	44,87251	16,16032	44,87724	16,16369	44,8744	16,16406	44,8703
16,16046	44,87252	16,16034	44,87724	16,1637	44,87439	16,16413	44,87019
16,16044	44,87252	16,16035	44,87723	16,16371	44,87439	16,16438	44,86985
16,16041	44,87253	16,16036	44,87723	16,16372	44,87438	16,16443	44,86977
16,16039	44,87254	16,16037	44,87722	16,16373	44,87437	16,16456	44,869
16,16037	44,87254	16,16039	44,87722	16,16373	44,87437	16,16482	44,86852
16,16034	44,87255	16,1604	44,87722	16,16374	44,87436	16,16489	44,86839
16,16032	44,87255	16,16041	44,87721	16,16374	44,87435	16,1652	44,86849
16,16029	44,87256	16,16042	44,87721	16,16375	44,87434	16,16532	44,86817
16,16027	44,87256	16,16043	44,8772	16,16375	44,87433	16,16523	44,86792
16,16025	44,87256	16,16043	44,87719	16,16376	44,87432	16,16588	44,86728
16,16022	44,87257	16,16044	44,87718	16,16376	44,87431	16,16594	44,86743
16,1602	44,87257	16,16045	44,87718	16,16376	44,8743	16,16647	44,86689
16,16018	44,87258	16,16046	44,87717	16,16376	44,87429	16,1668	44,86654
16,16016	44,87259	16,16047	44,87716	16,16377	44,87428	16,16698	44,86622
16,16014	44,8726	16,16048	44,87716	16,16378	44,87427	16,16703	44,86613
16,16012	44,87261	16,16049	44,87716	16,16378	44,87427	16,1672	44,86598
16,1601	44,87263	16,16051	44,87715	16,16379	44,87426	16,16736	44,86585
16,16009	44,87264	16,16052	44,87715	16,16379	44,87425	16,16751	44,86551
16,16009	44,87266	16,16053	44,87715	16,1638	44,87424	16,16782	44,86511
16,16008	44,87268	16,16054	44,87715	16,16381	44,87423	16,16789	44,86506
16,16008	44,87269	16,16056	44,87714	16,16381	44,87423	16,16893	44,86413

X	Y	X	Y	X	Y	X	Y
16,16009	44,87271	16,16057	44,87714	16,16381	44,87422	16,1699	44,86367
16,16009	44,87273	16,16058	44,87714	16,16382	44,87421	16,1699	44,86366
16,16009	44,87274	16,16059	44,87713	16,16382	44,8742	16,1699	44,86366
16,16009	44,87276	16,1606	44,87713	16,16382	44,87419	16,17018	44,86297
16,16008	44,87278	16,16061	44,87713	16,16382	44,87418	16,17023	44,86286
16,16008	44,87279	16,16062	44,87712	16,16382	44,87417	16,1702	44,86277
16,16008	44,87281	16,16064	44,87712	16,16382	44,87417	16,17009	44,86232
16,16007	44,87283	16,16065	44,87711	16,16382	44,87416	16,17001	44,86202
16,16007	44,87284	16,16066	44,87711	16,16382	44,87415	16,17017	44,86189
16,16006	44,87286	16,16067	44,87711	16,16381	44,87414	16,1721	44,86136
16,16006	44,87288	16,16068	44,8771	16,16381	44,87413	16,17234	44,86118
16,16006	44,87289	16,16069	44,8771	16,1638	44,87413	16,17238	44,86115
16,16007	44,87291	16,1607	44,87709	16,16379	44,87412	16,17266	44,86094
16,16009	44,87293	16,16071	44,87708	16,16378	44,87411	16,17325	44,86018
16,16011	44,87294	16,16072	44,87708	16,16376	44,87411	16,17349	44,85986
16,16012	44,87295	16,16073	44,87707	16,16375	44,8741	16,1738	44,85954
16,16014	44,87296	16,16074	44,87707	16,16375	44,8741	16,17415	44,85917
16,16016	44,87298	16,16075	44,87706	16,16374	44,87409	16,17426	44,85901
16,16018	44,87299	16,16076	44,87706	16,16373	44,87408	16,17453	44,85862
16,1602	44,873	16,16077	44,87705	16,16373	44,87407	16,17522	44,85759
16,16021	44,87301	16,16078	44,87704	16,16372	44,87407	16,17558	44,85699
16,16023	44,87303	16,16079	44,87704	16,16372	44,87406	16,17587	44,85651
16,16025	44,87304	16,1608	44,87703	16,16372	44,87405	16,17625	44,85587
16,16026	44,87305	16,16082	44,87703	16,16372	44,87404	16,17667	44,85502
16,16026	44,87307	16,16083	44,87702	16,16372	44,87403	16,1767	44,85496
16,16028	44,87309	16,16084	44,87702	16,16372	44,87402	16,17674	44,85488
16,16028	44,8731	16,16085	44,87702	16,16373	44,87401	16,17671	44,85487
16,1603	44,87312	16,16086	44,87701	16,16373	44,874	16,17671	44,85487
16,1603	44,87314	16,16086	44,877	16,16373	44,87399	16,17657	44,8547
16,16031	44,87315	16,16087	44,877	16,16373	44,87398	16,17617	44,85421
16,16032	44,87317	16,16088	44,87699	16,16373	44,87398	16,17529	44,85315
16,16034	44,87319	16,16089	44,87698	16,16373	44,87397	16,17475	44,85256
16,16035	44,8732	16,16089	44,87697	16,16373	44,87396	16,17378	44,85224
16,16036	44,87322	16,1609	44,87697	16,16372	44,87395	16,17357	44,85217
16,16037	44,87323	16,16091	44,87696	16,16372	44,87394	16,17267	44,85232
16,16037	44,87325	16,16092	44,87696	16,16371	44,87393	16,17368	44,85121
16,16037	44,87327	16,16093	44,87696	16,1637	44,87392	16,1741	44,85076
16,16037	44,87328	16,16094	44,87695	16,1637	44,87392	16,17426	44,85043
16,16037	44,8733	16,16096	44,87695	16,16369	44,87391	16,17422	44,85024
16,16037	44,87332	16,16097	44,87694	16,16369	44,8739	16,17417	44,85002
16,16036	44,87334	16,16098	44,87694	16,16369	44,87389	16,17369	44,8497
16,16036	44,87335	16,16099	44,87693	16,16369	44,87388	16,17343	44,84953

X	Y	X	Y	X	Y	X	Y
16,16036	44,87337	16,161	44,87693	16,1637	44,87387	16,17282	44,84911
16,16035	44,87339	16,16102	44,87693	16,1637	44,87386	16,17269	44,84887
16,16035	44,87341	16,16106	44,8769	16,16371	44,87385	16,17268	44,84837
16,16035	44,87342	16,16107	44,87689	16,16371	44,87384	16,17261	44,84795
16,16035	44,87344	16,16108	44,87689	16,16371	44,87384	16,17275	44,84785
16,16035	44,87346	16,16109	44,87688	16,16371	44,87383	16,17282	44,84681
16,16035	44,87347	16,1611	44,87687	16,16371	44,87382	16,17298	44,84626
16,16035	44,87347	16,16111	44,87687	16,16372	44,87381	16,17314	44,84627
16,16033	44,87348	16,16112	44,87687	16,16372	44,8738	16,17326	44,84599
16,16031	44,87349	16,16113	44,87686	16,16372	44,87379	16,17337	44,84555
16,16029	44,8735	16,16114	44,87686	16,16372	44,87379	16,17305	44,84539
16,16026	44,8735	16,16116	44,87686	16,16372	44,87378	16,173	44,84536
16,16024	44,87351	16,16117	44,87685	16,16372	44,87377	16,17274	44,84506
16,16022	44,87352	16,16117	44,87684	16,16371	44,87376	16,17265	44,84478
16,16019	44,87352	16,16119	44,87684	16,16371	44,87375	16,17261	44,84455
16,16017	44,87353	16,16119	44,87683	16,16371	44,87374	16,17265	44,84451
16,16014	44,87354	16,1612	44,87683	16,16371	44,87373	16,17259	44,84419
16,16012	44,87355	16,16121	44,87682	16,16371	44,87372	16,1726	44,84408
16,1601	44,87356	16,16121	44,87681	16,16367	44,87356	16,17263	44,84371
16,16008	44,87357	16,16122	44,8768	16,16364	44,87336	16,17243	44,84331
16,16006	44,87358	16,16122	44,87679	16,16356	44,87314	16,17018	44,84287
16,16004	44,87359	16,16123	44,87679	16,16354	44,87307	16,16914	44,84267
16,16002	44,8736	16,16123	44,87678	16,16354	44,87306	16,16865	44,84272
16,16	44,87361	16,16124	44,87677	16,16354	44,87305	16,16816	44,84281
16,15998	44,87362	16,16124	44,87676	16,16353	44,87304	16,16785	44,84313
16,15996	44,87363	16,16125	44,87675	16,16353	44,87303	16,16733	44,84366
16,15994	44,87364	16,16126	44,87675	16,16353	44,87303	16,16672	44,84442
16,15992	44,87365	16,16127	44,87674	16,16353	44,87302	16,16697	44,84494
16,15991	44,87367	16,16128	44,87673	16,16352	44,87301	16,16706	44,84563
16,1599	44,87368	16,16128	44,87673	16,16352	44,873	16,16723	44,84622
16,15989	44,8737	16,16129	44,87672	16,16352	44,87299	16,16725	44,84641
16,15988	44,87372	16,1613	44,87671	16,16352	44,87298	16,16726	44,84662
16,15985	44,87373	16,16131	44,87671	16,16351	44,87297	16,16746	44,84668
16,15984	44,87374	16,16132	44,8767	16,16351	44,87296	16,16834	44,84697
16,15984	44,87376	16,16133	44,87669	16,16351	44,87295	16,16834	44,84697
16,15984	44,87378	16,16134	44,87669	16,16351	44,87295	16,16833	44,84733
16,15984	44,87379	16,16135	44,87669	16,1635	44,87294	16,16832	44,84767
16,15985	44,87381	16,16136	44,87669	16,1635	44,87293	16,16809	44,84817
16,15986	44,87382	16,16137	44,87669	16,16349	44,87292	16,16798	44,84822
16,15988	44,87384	16,16139	44,87669	16,16349	44,87291	16,16805	44,84969
16,15989	44,87385	16,1614	44,87669	16,16349	44,8729	16,16817	44,85026
16,1599	44,87387	16,16141	44,87669	16,16349	44,87289	16,16855	44,85033

X	Y	X	Y	X	Y	X	Y
16,15991	44,87388	16,16142	44,87668	16,16349	44,87288	16,16876	44,85043
16,15992	44,8739	16,16143	44,87668	16,16349	44,87287	16,16876	44,85053
16,15992	44,87392	16,16145	44,87667	16,16349	44,87287	16,16866	44,85086
16,15992	44,87393	16,16146	44,87667	16,16348	44,87286	16,16852	44,85122
16,1599	44,87394	16,16147	44,87667	16,16348	44,87285	16,16797	44,85162
16,15988	44,87395	16,16148	44,87666	16,16348	44,87284	16,16777	44,85164
16,15986	44,87396	16,16149	44,87665	16,16348	44,87283	16,16778	44,85174
16,15983	44,87397	16,1615	44,87665	16,16348	44,87282	16,16764	44,85192
16,15981	44,87397	16,16151	44,87664	16,16348	44,87281	16,1676	44,85223
16,15979	44,87398	16,16152	44,87664	16,16347	44,8728	16,1675	44,85235
16,15976	44,87398	16,16153	44,87663	16,16347	44,87279	16,16721	44,85238
16,15974	44,87399	16,16154	44,87662	16,16347	44,87278	16,16696	44,85242
16,15972	44,87401	16,16155	44,87662	16,16347	44,87278	16,1678	44,85401
16,15971	44,87402	16,16155	44,87661	16,16347	44,87277	16,16794	44,85402
16,15969	44,87404	16,16157	44,8766	16,16346	44,87276	16,16803	44,85405
16,15968	44,87405	16,16158	44,8766	16,16346	44,87275	16,16815	44,85409
16,15968	44,87407	16,16158	44,87659	16,16346	44,87274	16,16842	44,85427
16,15967	44,87409	16,16159	44,87658	16,16346	44,87273	16,16885	44,85462
16,15966	44,8741	16,1616	44,87658	16,16346	44,87272	16,16907	44,85494
16,15965	44,87412	16,16161	44,87657	16,16345	44,87272	16,16916	44,85507
16,15964	44,87414	16,16162	44,87656	16,16345	44,87271	16,1692	44,85513
16,15963	44,87415	16,16163	44,87656	16,16344	44,8727	16,16921	44,85515
16,15961	44,87416	16,16164	44,87655	16,16344	44,87269	16,16911	44,85519
16,15959	44,87418	16,16164	44,87654	16,16344	44,87268	16,16867	44,85542
16,15957	44,87418	16,16165	44,87653	16,16344	44,87267	16,16815	44,85568
16,15955	44,87419	16,16166	44,87653	16,16344	44,87266	16,16756	44,85596
16,15952	44,87419	16,16167	44,87652	16,16344	44,87265	16,1669	44,85712
16,1595	44,87419	16,16168	44,87651	16,16344	44,87265	16,16677	44,85712
16,15947	44,87419	16,16168	44,87651	16,16344	44,87264	16,16592	44,85707
16,15945	44,8742	16,16169	44,8765	16,16344	44,87263	16,16499	44,85696
16,15943	44,8742	16,1617	44,87649	16,16345	44,87262	16,16317	44,85733
16,15941	44,87421	16,16171	44,87649	16,16345	44,87261	16,16244	44,85762
16,15939	44,87422	16,16172	44,87648	16,16346	44,8726	16,16234	44,85768
16,15938	44,87424	16,16173	44,87647	16,16346	44,87259	16,16216	44,85778
16,15937	44,87426	16,16174	44,87647	16,16346	44,87258	16,16188	44,85794
16,15935	44,87427	16,16175	44,87646	16,16346	44,87258	16,16176	44,85803
16,15934	44,87429	16,16175	44,87645	16,16346	44,87257	16,16126	44,85843
16,15933	44,8743	16,16176	44,87644	16,16346	44,87256	16,16082	44,85909
16,15932	44,87432	16,16177	44,87644	16,16346	44,87255	16,16081	44,85911
16,1593	44,87433	16,16178	44,87643	16,16346	44,87254	16,16076	44,85925
16,15929	44,87435	16,16179	44,87642	16,16346	44,87253	16,16024	44,86067
16,15929	44,87436	16,16179	44,87642	16,16346	44,87253	16,16029	44,86112

X	Y	X	Y	X	Y	X	Y
16,15928	44,87438	16,1618	44,87641	16,16346	44,87252	16,16123	44,86203
16,15928	44,8744	16,16181	44,8764	16,16346	44,87251	16,1619	44,86267
16,15928	44,87441	16,16181	44,8764	16,16346	44,8725	16,16233	44,86309
16,15928	44,87443	16,16182	44,87639	16,16346	44,87249	16,16302	44,86407
16,15929	44,87445	16,16183	44,87638	16,16346	44,87248	16,16303	44,86409
16,15929	44,87446	16,16184	44,87637	16,16346	44,87247	16,16301	44,86465
16,15931	44,87448	16,16184	44,87637	16,16347	44,87247	16,16258	44,8653
16,15931	44,87449	16,16185	44,87636	16,16347	44,87246	16,16247	44,86627
16,15933	44,87451	16,16186	44,87635	16,16347	44,87245	16,16247	44,86782
16,15933	44,87453	16,16186	44,87634	16,16347	44,87244	16,16248	44,86903
16,15934	44,87454	16,16187	44,87634	16,16347	44,87243	16,16204	44,86966
16,15935	44,87456	16,16187	44,87633	16,16347	44,87242	16,16257	44,86992
16,15935	44,87458	16,16187	44,87632	16,16347	44,87242	16,16263	44,86994
16,15935	44,8746	16,16187	44,87631	16,16347	44,87237		
16,15935	44,87461	16,16188	44,8763	16,16347	44,87236		
16,15935	44,87463	16,16189	44,87629	16,16347	44,87235		
16,15935	44,87465	16,16189	44,87629	16,16347	44,87234		
16,15935	44,87466	16,1619	44,87628	16,16346	44,87233		
16,15935	44,87468	16,1619	44,87627	16,16346	44,87232		
16,15933	44,8747	16,16192	44,87626	16,16346	44,87232		
16,15932	44,87471	16,16193	44,87626	16,16345	44,87231		
16,15927	44,87479	16,16194	44,87625	16,16344	44,8723		
16,15926	44,87481	16,16195	44,87625	16,16344	44,87229		
16,15926	44,87482	16,16196	44,87624	16,16343	44,87229		

OBRAZLOŽENJE ODLUKE

Prijedloga Odluke o proglašenju šireg područja toka rijeke „Krušnice“ Zaštićenim pejzažem.

1. Razlozi za donošenje Odluke

Šire područje toka rijeke Krušnice predstavlja jedno od najvrjednijih prirodnih područja na teritoriji Grada Bosanska Krupa, a karakterišu ga izuzetne hidrološke, geomorfološke, pejzažne i biološke vrijednosti. Rijeka Krušnica, od izvorišta do svog ušća u rijeku Unu, oblikuje jedinstveni kraški pejzaž, dom je staništima rijetkih i ugroženih vrsta, te predstavlja prepoznatljiv prirodni simbol lokalne zajednice.

U skladu s načelima zaštite prirode i međunarodnim standardima očuvanja biodiverziteta, Grad Bosanska Krupa je pokrenuo proceduru proglašenja ovog područja zaštićenim, te je u tu svrhu izrađena **Studija valorizacije šireg područja rijeke Krušnice (2024/2025)**, koju je pripremila ovlaštena stručna organizacija. Studija je potvrdila postojanje visokog nivoa prirodne vrijednosti i dala stručne preporuke za njegovu zaštitu kroz kategoriju **V – Zaštićeni pejzaž (IUCN kategorija V)**.

Na osnovu rezultata Studije i relevantnih propisa, postoji jasna potreba da se prostor adekvatno zaštititi, očuva i unaprijedi, kako bi se dugoročno spriječile degradacije, nekontrolisani zahvati, gubitak staništa i hidroloških vrijednosti, te omogućio održivi razvoj turizma i rekreacije u skladu sa nosivim kapacitetima prostora.

2. Pravni osnov za donošenje Odluke

Pravni osnov za donošenje ove Odluke sadržan je u:

- **članu 144. stav (4) Zakona o zaštiti prirode Federacije Bosne i Hercegovine („Službene novine FBiH“, br. 66/13 i 10/25)**, kojim se jedinicama lokalne samouprave daje nadležnost da proglašavaju zaštićena prirodna područja kategorija III–VI uz prethodno izrađenu stručnu dokumentaciju i pribavljenu saglasnost nadležnog kantonalnog ministarstva,
- **Zakonu o principima lokalne samouprave u Federaciji BiH**, koji daje ovlaštenje vijeću da uređuje pitanja od značaja za zaštitu okoliša i prirode,
- **Studiji valorizacije** kao obaveznoj stručnoj podlozi.

Shodno navedenom, Gradsko vijeće je ovlašteno donijeti ovu Odluku.

3. Osnovne karakteristike područja

Studija valorizacije je identifikovala sljedeće ključne prirodne vrijednosti područja:

- **Hidrološke vrijednosti**

Rijeka Krušnica je tipični kraški vodotok izrazite čistoće, stabilne temperature i visokog nivoa kisika. Izvorište, sedrene formacije, pritoke i vodeni mikrostanišni kompleksi predstavljaju izuzetno osjetljive ekološke cjeline u kojima se održavaju rijetke akvatične zajednice.

• **Biološka raznolikost**

Uočena su staništa submerznih biljaka (*Batrachion fluitantis*), prisustvo čovječije ribice (*Proteus anguinus*), stabilne populacije potočnog raka (*Austropotamobius torrentium*), vidre (*Lutra lutra*), te brojnih endemičnih i zaštićenih biljnih vrsta. Vlažne livade Zvizdana, šume pitomog kestena i ostali ekotipovi daju izuzetnu biološku vrijednost području.

• **Geomorfološke i pejzažne vrijednosti**

Reljef, kanjonski dijelovi, sedrene barijere, obalne zone i otvoreni kraški pejzaž čine Krušnicu jedinstvenim prirodnim kompleksom visokog pejzažnog značaja.

4. Razlozi za izbor kategorije zaštite

Na osnovu prirodnih vrijednosti, postojećeg korištenja i smjernica Studije valorizacije, predložena je kategorija **V – Zaštićeni pejzaž**.

Ova kategorija:

- **omogućava zaštitu prirodnih i kulturnih vrijednosti,**
- **dopušta tradicionalno korištenje prostora,**
- **otvara mogućnosti za održivi turizam, rekreaciju i edukaciju,**
- **omogućava aktivnu ulogu lokalne zajednice u upravljanju,**
- **osigurava očuvanje hidrološkog sistema rijeke Krušnice i njenih staništa.**

Ova kategorija predstavlja najprikladniji vid zaštite, jer istovremeno štiti prirodne fenomene i omogućava održivi razvoj prostora.

5. Zoniranje i mjere zaštite

Studija valorizacije definisala je zoniranje u tri cjeline:

• **Zona I – zona stroge zaštite**

Obuhvata izvorište, sedrene komplekse i najosjetljivije mikrostanišne cjeline. U ovoj zoni primjenjuje se najstroži režim zaštite uz ograničenu posjećenost i dozvoljene samo naučno-istraživačke i edukativne aktivnosti.

• **Zona II – zona očuvanja (puferska zona)**

Služi kao zaštitni pojas oko Zone I i uključuje ekološki vrijedne cjeline koje zahtijevaju kontrolisano korištenje.

• Zona III – prijelazna zona

Namijenjena je održivom korištenju, razvoju turizma niskog intenziteta, edukaciji i tradicionalnim aktivnostima koje nisu štetne po ekosistem.

Definisane mjere zaštite detaljno uređuju:

- zabrane i ograničenja gradnje,
- zaštitu vodnih i šumskih ekosistema,
- kontrolu turizma, rekreacije i posjeta,
- očuvanje staništa,
- mjere upravljanja i monitoring,
- dopuštene aktivnosti u skladu sa nosivim kapacitetima prostora.

6. Očekivani efekti donošenja Odluke

Donošenjem ove Odluke očekuju se sljedeći pozitivni učinci:

1. **Dugoročna zaštita prirodnih vrijednosti** rijeke Krušnice i okolnog pejzaža.
2. **Smanjenje pritiska** kao što su: nekontrolisana gradnja, zagađenje, eksploatacija šuma, prekomjerni turizam i narušavanje staništa.
3. **Uvođenje jasnog upravljačkog režima** koji omogućava efikasnu zaštitu prostora.
4. **Razvoj održivog turizma i rekreacije**, uz očuvanje prirodnih resursa.
5. **Povećanje kvaliteta života lokalnog stanovništva**, stvaranjem novih ekoloških, turističkih i edukativnih mogućnosti.
6. **Mogućnost korištenja međunarodnih i domaćih fondova** za zaštitu prirode, upravljanje vodama, edukaciju i turizam.
7. **Jačanje identiteta Grada Bosanska Krupa** kao zajednice koja štiti svoje prirodne vrijednosti.

7. Finansijske implikacije

Donošenje Odluke ne zahtijeva značajna dodatna budžetska sredstva u fazi proglašenja.

Finansiranje upravljanja će se vršiti kroz:

- budžet Grada,
- podršku viših nivoa vlasti,
- ekološke i turističke projekte,
- Fond za zaštitu okoliša,
- vlastite prihode upravljača.

8. Zaključak

Na osnovu provedene stručne valorizacije, pravnog okvira i potrebe da se očuvaju prirodne vrijednosti od lokalnog i regionalnog značaja, predlaže se Gradskom vijeću Bosanska Krupa donošenje **Odluke o proglašenju šireg područja toka rijeke 'Krušnice' Zaštićenim pejzažem.**